

- UWAGI:**
- Wykonawca jest zobowiązany dokładnie zapoznać się z projektem i warunkami lokalizacyjnymi, a także sprawdzić wymiary na placu budowy. Wszelkie rozbieżności należy niezwłocznie zgłosić Jednostce Projektowej.
  - Rysunki należy rozpatrywać łącznie z częścią opisową dokumentacji architektonicznej oraz opracowaniami branżowymi.

- LEGENDA:**
- Istniejące przegrody budowlane
  - Istniejące docieplenie i izolacja ścian fundamentowych

JEDNOSTKA PROJEKTOWA	<div>W2architektki, 31-223 Kraków, ul. Pacholskiego 9 tel. 608 411 900 studio@w2architektki.com www.w2architektki.com</div>		
<div><div></div></div>			
TEMAT	REMONT I PRZEBUDOWA ISTNIEJĄCEGO BUDYNKU ZESPOŁU SZKOLNO PRZEDSZKOLNEGO NR 4, ZLOKALIZOWANEGO NA DZ. NR 19, OBR. K-4, KROWODRZA PRZY UL. URZĘDNICZEJ 65 W KRAKOWIE, W ZAKRESIE PRZEGRÓD ZEWNĘTRZNYCH I ELEMENTÓW KONSTRUKCYJNYCH W STREFIE WIATROŁAPU		
INWESTOR	GMINA MIEJSKA KRAKÓW PLAC WSZYSTKICH ŚWIĘTYCH 3-4, 31-004 KRAKÓW		
LOKALIZACJA	DZ. NR 19, OBR. K-4, KROWODRZA UL. URZĘDNICZA 65, KRAKÓW		
BRANŻA	ARCHITEKTONICZNA		
FAZA	PROJEKT ARCHITEKTONICZNO-BUDOWLANY		
RYSUNEK	RZUT PIWNIC STAN ISTNIEJĄCY		
FUNKCJA	IMIĘ, NAZWISKO, UPRAWNIENIA	PODPIS	
PROJEKTANT	mgr inż. arch. PIOTR WIŚNIEWSKI upr. bud. nr MPOIA/040/2004		
SPRAWDZAJĄCY	mgr inż. arch. MARCIN WIJOWSKI upr. bud. nr MPOIA/035/2007		
DATA	KOREKTA	SKALA	NR. RYS.
05. 2025	-	1:50	I-A3

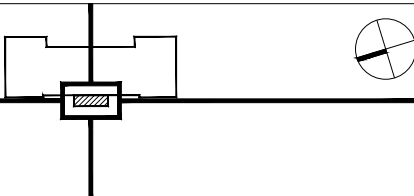
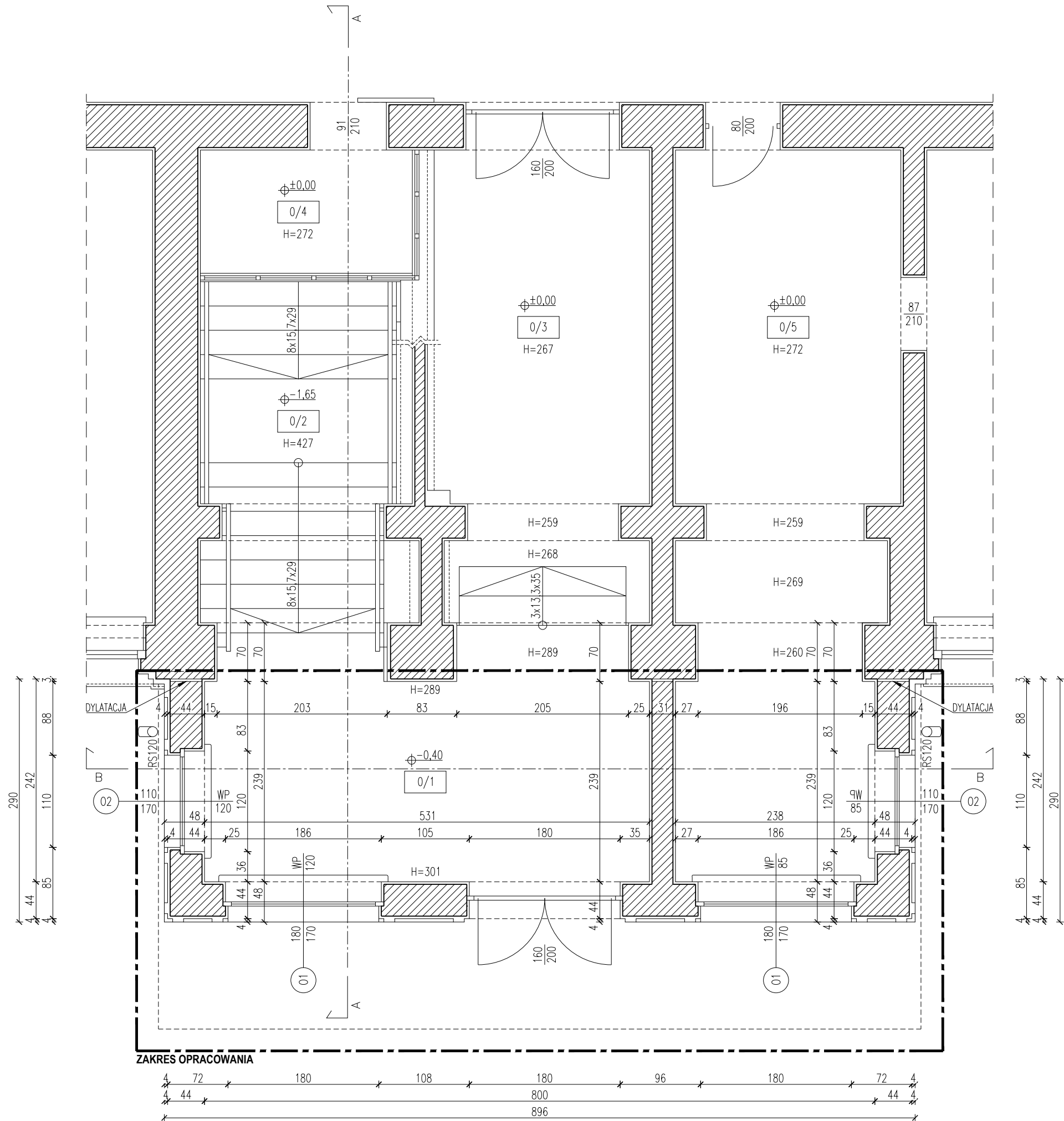

- UWAGI:**
- Wykonawca jest zobowiązany dokładnie zapoznać się z projektem i warunkami lokalizacyjnymi, a także sprawdzić wymiary na placu budowy. Wszelkie rozbieżności należy niezwłocznie zgłosić Jednostce Projektowej.
  - Rysunki należy rozpatrywać łącznie z częścią opisową dokumentacji architektonicznej oraz opracowaniami branżowymi.

**LEGENDA:**

 Istniejące przegrody budowlane

NR POM.	NAZWA STREFY / POMIESZCZENIA	POW. [m2]
0/1	Wiatrołap	15,54
0/2	Komunikacja	14,18
0/3	Komunikacja	14,33
0/4	Portiernia	3,71
0/5	Biblioteka	21,71

JEDNOSTKA PROJEKTOWA	 W2architektki, 31-223 Kraków, ul. Pachorńskiego 9 tel. 608 411 900 studio@w2architektki.com www.w2architektki.com
----------------------	--

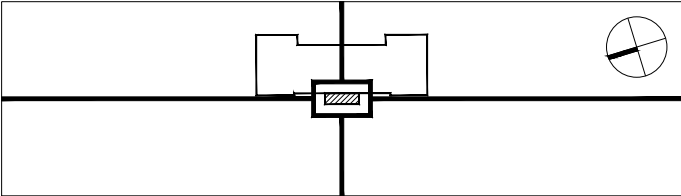

TEMAT	REMONT I PRZEBUDOWA ISTNIEJĄCEGO BUDYNKU ZESPOŁU SZKOLNO PRZEDSZKOLNEGO NR 4, ZLOKALIZOWANEGO NA DZ. NR 19, OBR. K-4, KROWODRZA PRZY UL. URZĘDNICZEJ 65 W KRAKOWIE, W ZAKRESIE PRZEGRÓD ZEWNĘTRZNYCH I ELEMENTÓW KONSTRUKCYJNYCH W STREFIE WIATROŁAPU
INWESTOR	GMINA MIEJSKA KRAKÓW PLAC WSZYSTKICH ŚWIĘTYCH 3-4, 31-004 KRAKÓW
LOKALIZACJA	DZ. NR 19, OBR. K-4, KROWODRZA UL. URZĘDNICZA 65, KRAKÓW

BRANŻA	ARCHITEKTONICZNA
FAZA	PROJEKT ARCHITEKTONICZNO-BUDOWLANY
RYSUNEK	<b>RZUT PARTERU</b> <b>STAN ISTNIEJĄCY</b>

FUNKCJA	IMIĘ, NAZWISKO, UPRAWNIENIA	PODPIS
PROJEKTANT	mgr inż. arch. PIOTR WIŚNIEWSKI upr. bud. nr MPOIA/040/2004	
SPRAWDZAJĄCY	mgr inż. arch. MARCIN WIJOWSKI upr. bud. nr MPOIA/035/2007	

DATA	KOREKTA	SKALA	NR. RYS.
05. 2025	-	1:50	<b>I-A4</b>

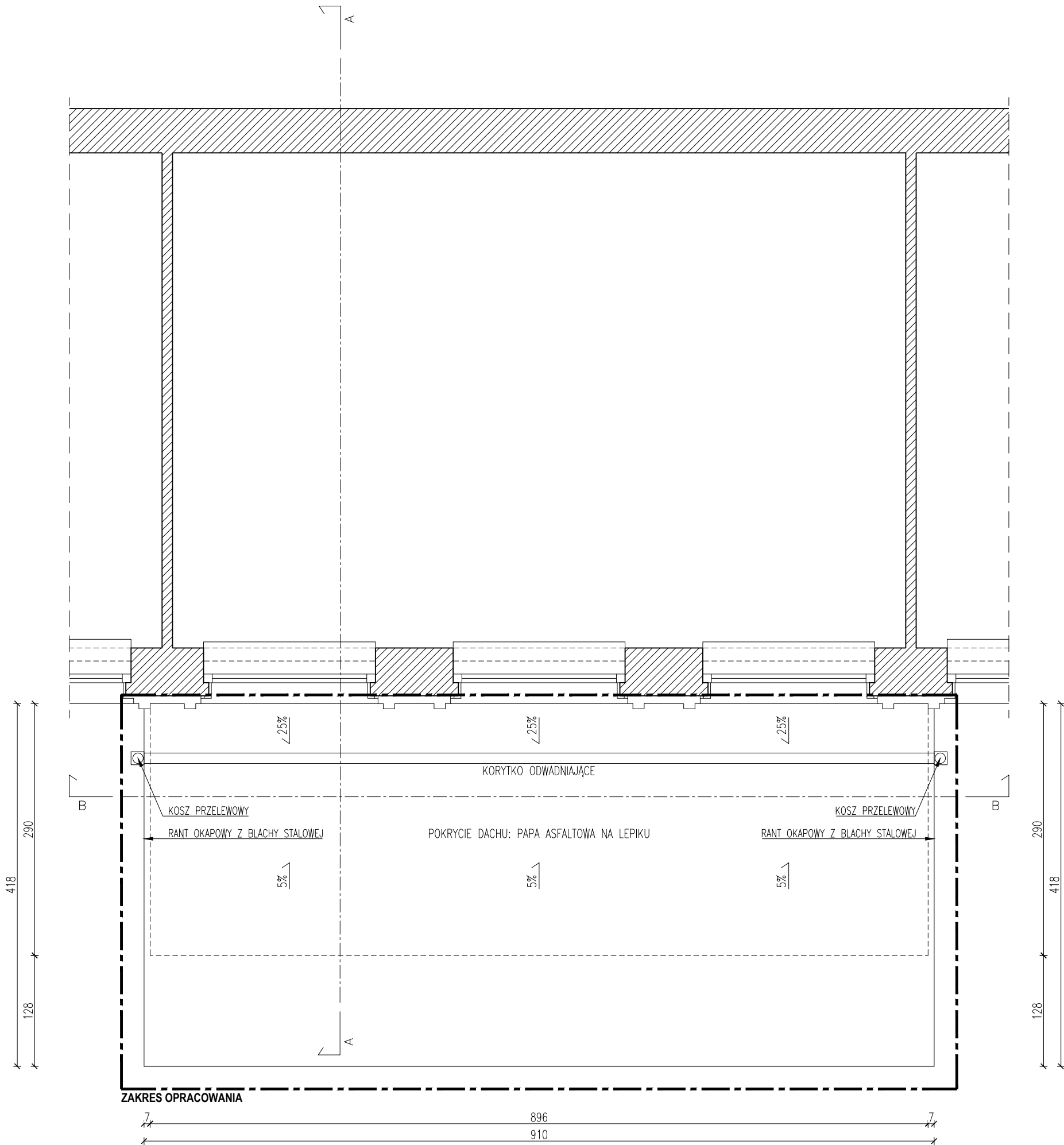

- UWAGI:**
- Wykonawca jest zobowiązany dokładnie zapoznać się z projektem i warunkami lokalizacyjnymi, a także sprawdzić wymiary na placu budowy. Wszelkie rozbieżności należy niezwłocznie zgłosić Jednostce Projektowej.
  - Rysunki należy rozpatrywać łącznie z częścią opisową dokumentacji architektonicznej oraz opracowaniami branżowymi.



**LEGENDA:**

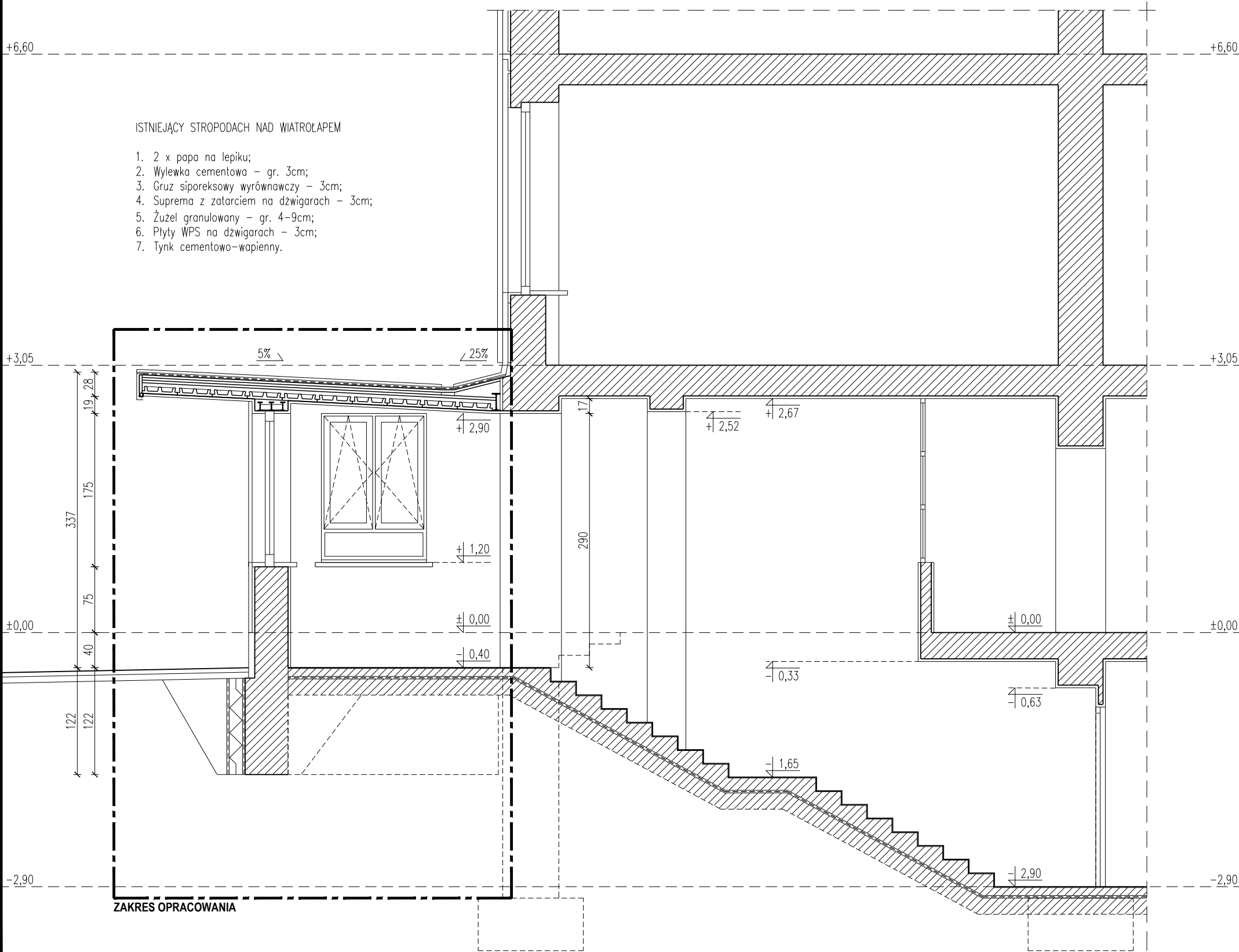

Istniejące przegrody budowlane

JEDNOSTKA PROJEKTOWA	<div>W2architekci, 31-223 Kraków, ul. Pachorńskiego 9 tel. 608 411 900 studio@w2architekci.com www.w2architekci.com</div>		
<div><div></div></div>			
TEMAT	REMONT I PRZEBUDOWA ISTNIEJĄCEGO BUDYNKU ZESPOŁU SZKOLNO PRZEDSZKOLNEGO NR 4, ZLOKALIZOWANEGO NA DZ. NR 19, OBR. K-4, KROWODRZA PRZY UL. URZĘDNICZEJ 65 W KRAKOWIE, W ZAKRESIE PRZEGRÓD ZEWNĘTRZNYCH I ELEMENTÓW KONSTRUKCYJNYCH W STREFIE WIATROLAPU		
INWESTOR	GMINA MIEJSKA KRAKÓW PLAC WSZYSTKICH ŚWIĘTYCH 3-4, 31-004 KRAKÓW		
LOKALIZACJA	DZ. NR 19, OBR. K-4, KROWODRZA UL. URZĘDNICZA 65, KRAKÓW		
BRANŻA	ARCHITEKTONICZNA		
FAZA	PROJEKT ARCHITEKTONICZNO-BUDOWLANY		
RYSUNEK	RZUT DACHU STAN ISTNIEJĄCY		
FUNKCJA	IMIĘ, NAZWISKO, UPRAWNIENIA	PODPIS	
PROJEKTANT	mgr inż. arch. PIOTR WIŚNIEWSKI upr. bud. nr MPOIA/040/2004		
SPRAWDZAJĄCY	mgr inż. arch. MARCIN WIJOWSKI upr. bud. nr MPOIA/035/2007		
DATA	KOREKTA	SKALA	NR. RYS.
05. 2025	-	1:50	I-A5

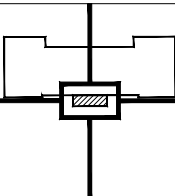

- UWAGI:**
- Wykonawca jest zobowiązany dokładnie zapoznać się z projektem i warunkami lokalizacyjnymi, a także sprawdzić wymiary na placu budowy. Wszelkie rozbieżności należy niezwłocznie zgłosić Jednostce Projektowej.
  - Rysunki należy rozpatrywać łącznie z częścią opisową dokumentacji architektonicznej oraz opracowaniami branżowymi.

- LEGENDA:**
-  Istniejące przegrody budowlane
-  Istniejące docieplenie i izolacja ścian fundamentowych

JEDNOSTKA PROJEKTOWA	<div>W2architekci, 31-223 Kraków, ul. Pachoskiego 9 tel. 608 411 900 studio@w2architekci.com www.w2architekci.com</div>		
<div><div></div><div></div></div>			
TEMAT	REMONT I PRZEBUDOWA ISTNIEJĄCEGO BUDYNKU ZESPOŁU SZKOLNO PRZEDSZKOLNEGO NR 4, ZLOKALIZOWANEGO NA DZ. NR 19, OBR. K-4, KROWODRZA PRZY UL. URZĘDNICZEJ 65 W KRAKOWIE, W ZAKRESIE PRZEGRÓD ZEWNĘTRZNYCH I ELEMENTÓW KONSTRUKCYJNYCH W STREFIE WIATROLAPU		
INWESTOR	GMINA MIEJSKA KRAKÓW PLAC WSZYSTKICH ŚWIĘTYCH 3-4, 31-004 KRAKÓW		
LOKALIZACJA	DZ. NR 19, OBR. K-4, KROWODRZA UL. URZĘDNICZA 65, KRAKÓW		
BRANŻA	ARCHITEKTONICZNA		
FAZA	PROJEKT ARCHITEKTONICZNO-BUDOWLANY		
RYSUNEK	PRZEKRÓJ POPRZECZNY A-A STAN ISTNIEJĄCY		
FUNKCJA	IMIĘ, NAZWISKO, UPRAWNIENIA	PODPIS	
PROJEKTANT	mgr inż. arch. PIOTR WIŚNIEWSKI upr. bud. nr MPOIA/040/2004		
SPRAWDZAJĄCY	mgr inż. arch. MARCIN WIJOWSKI upr. bud. nr MPOIA/035/2007		
DATA	KOREKTA	SKALA	NR. RYS.
05. 2025	-	1:50	I-A6

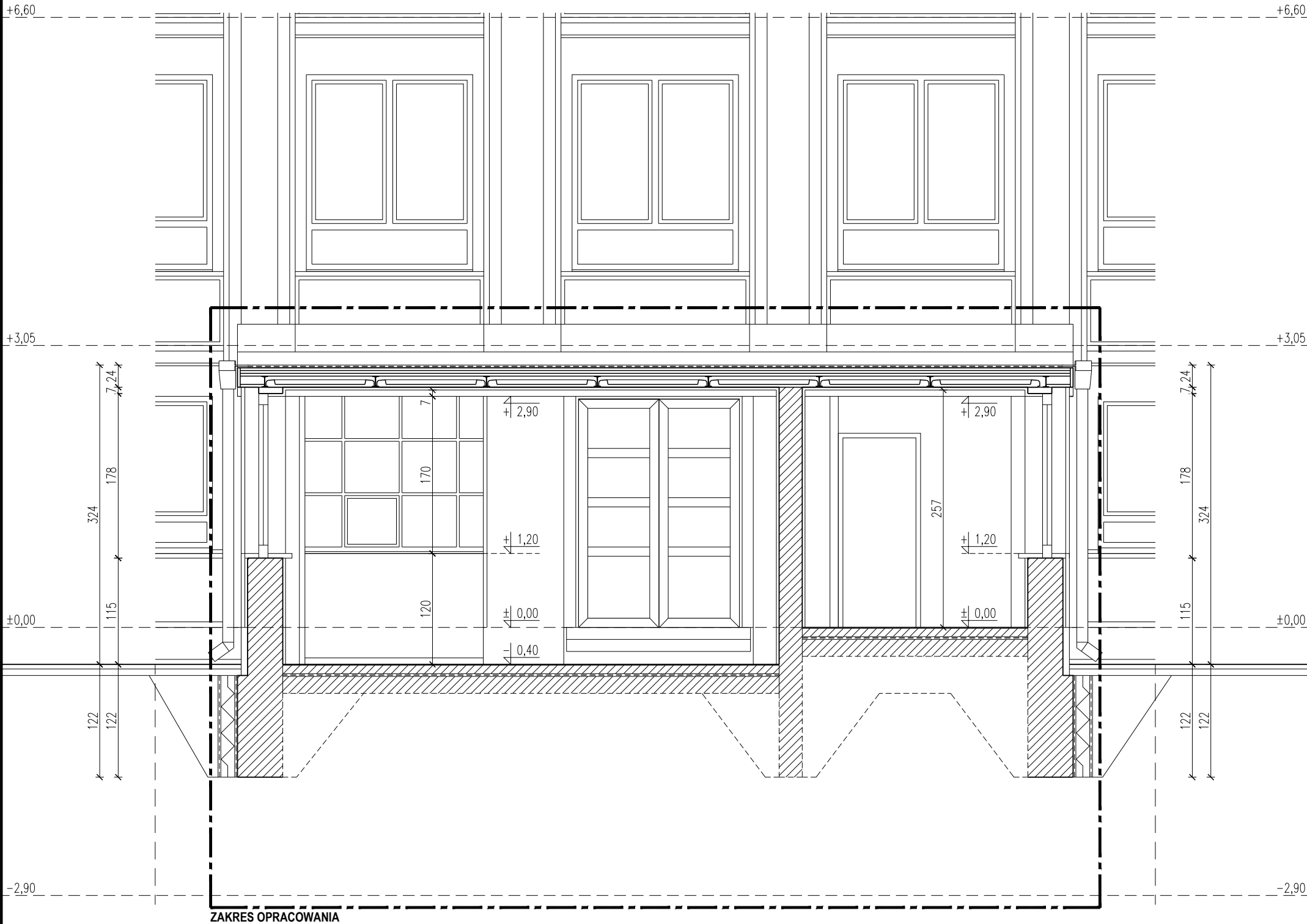

ZAKRES OPRACOWANIA

- UWAGI:**
- Wykonawca jest zobowiązany dokładnie zapoznać się z projektem i warunkami lokalizacyjnymi, a także sprawdzić wymiary na placu budowy. Wszelkie rozbieżności należy niezwłocznie zgłosić Jednostce Projektowej.
  - Rysunki należy rozpatrywać łącznie z częścią opisową dokumentacji architektonicznej oraz opracowaniami branżowymi.

- LEGENDA:**
- Istniejące przegrody budowlane
  - Istniejące docieplenie i izolacja ścian fundamentowych

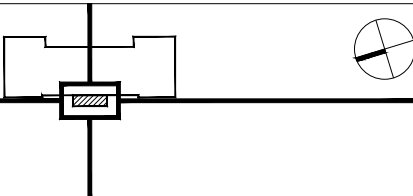
JEDNOSTKA PROJEKTOWA		<div></div> <div>W2architekci, 31-223 Kraków, ul. Pacholskiego 9 tel. 608 411 900 studio@w2architekci.com www.w2architekci.com</div>	
<div></div>			
TEMAT		REMONT I PRZEBUDOWA ISTNIEJĄCEGO BUDYNKU ZESPOŁU SZKOLNO PRZEDSZKOLNEGO NR 4, ZLOKALIZOWANEGO NA DZ. NR 19, OBR. K-4, KROWODRZA PRZY UL. URZĘDNICZEJ 65 W KRAKOWIE, W ZAKRESIE PRZEGRÓD ZEWNĘTRZNYCH I ELEMENTÓW KONSTRUKCYJNYCH W STREFIE WIATROLAPU	
INWESTOR		GMINA MIEJSKA KRAKÓW PLAC WSZYSTKICH ŚWIĘTYCH 3-4, 31-004 KRAKÓW	
LOKALIZACJA		DZ. NR 19, OBR. K-4, KROWODRZA UL. URZĘDNICZA 65, KRAKÓW	
BRANŻA		ARCHITEKTONICZNA	
FAZA		PROJEKT ARCHITEKTONICZNO-BUDOWLANY	
RYSUNEK		PRZEKRÓJ PODŁUŻNY B-B STAN ISTNIEJĄCY	
FUNKCJA		IMIĘ, NAZWISKO, UPRAWNIENIA	PODPIS
PROJEKTANT		mgr inż. arch. PIOTR WIŚNIEWSKI upr. bud. nr MPOIA/040/2004	
SPRAWDZAJĄCY		mgr inż. arch. MARCIN WIJOWSKI upr. bud. nr MPOIA/035/2007	
DATA		KOREKTA	SKALA
05. 2025		-	1:50
			I-A7

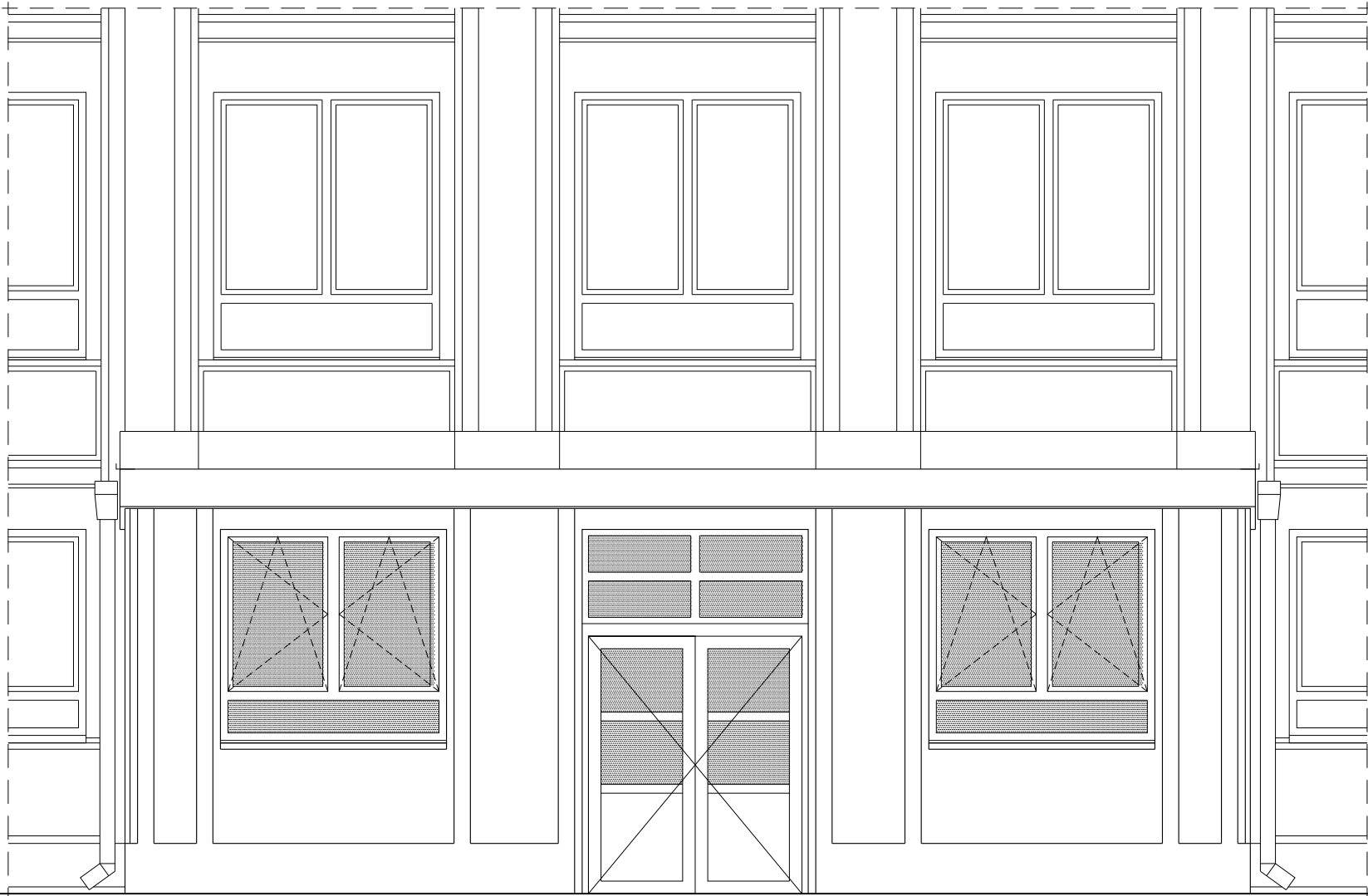

- UWAGI:**
- Wykonawca jest zobowiązany dokładnie zapoznać się z projektem i warunkami lokalizacyjnymi, a także sprawdzić wymiary na placu budowy. Wszelkie rozbieżności należy niezwłocznie zgłosić Jednostce Projektowej.
  - Rysunki należy rozpatrywać łącznie z częścią opisową dokumentacji architektonicznej oraz opracowaniami branżowymi.

JEDNOSTKA  
PROJEKTOWA



W2architekci, 31-223 Kraków, ul. Pachorńskiego 9  
tel. 608 411 900  
studio@w2architekci.com www.w2architekci.com

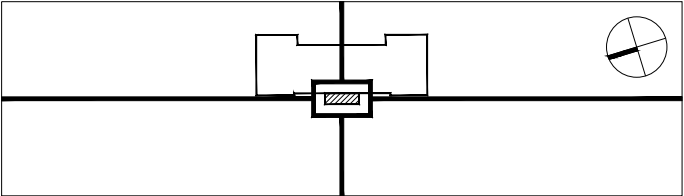

TEMAT	REMONT I PRZEBUDOWA ISTNIEJĄCEGO BUDYNKU ZESPOŁU SZKOLNO PRZEDSZKOLNEGO NR 4, ZLOKALIZOWANEGO NA DZ. NR 19, OBR. K-4, KROWODRZA PRZY UL. URZĘDNICZEJ 65 W KRAKOWIE, W ZAKRESIE PRZEGRÓD ZEWNĘTRZNYCH I ELEMENTÓW KONSTRUKCYJNYCH W STREFIE WIATROŁAPU
INWESTOR	GMINA MIEJSKA KRAKÓW PLAC WSZYSTKICH ŚWIĘTYCH 3-4, 31-004 KRAKÓW
LOKALIZACJA	DZ. NR 19, OBR. K-4, KROWODRZA UL. URZĘDNICZA 65, KRAKÓW

BRANŻA	ARCHITEKTONICZNA
FAZA	PROJEKT ARCHITEKTONICZNO-BUDOWLANY
RYSUNEK	<b>ELEWACJA ZACHODNIA (FRONTOWA) STAN ISTNIEJĄCY</b>

FUNKCJA	IMIĘ, NAZWISKO, UPRAWNIENIA	PODPIS
PROJEKTANT	mgr inż. arch. PIOTR WIŚNIEWSKI upr. bud. nr MPOIA/040/2004	
SPRAWDZAJĄCY	mgr inż. arch. MARCIN WIJOWSKI upr. bud. nr MPOIA/035/2007	

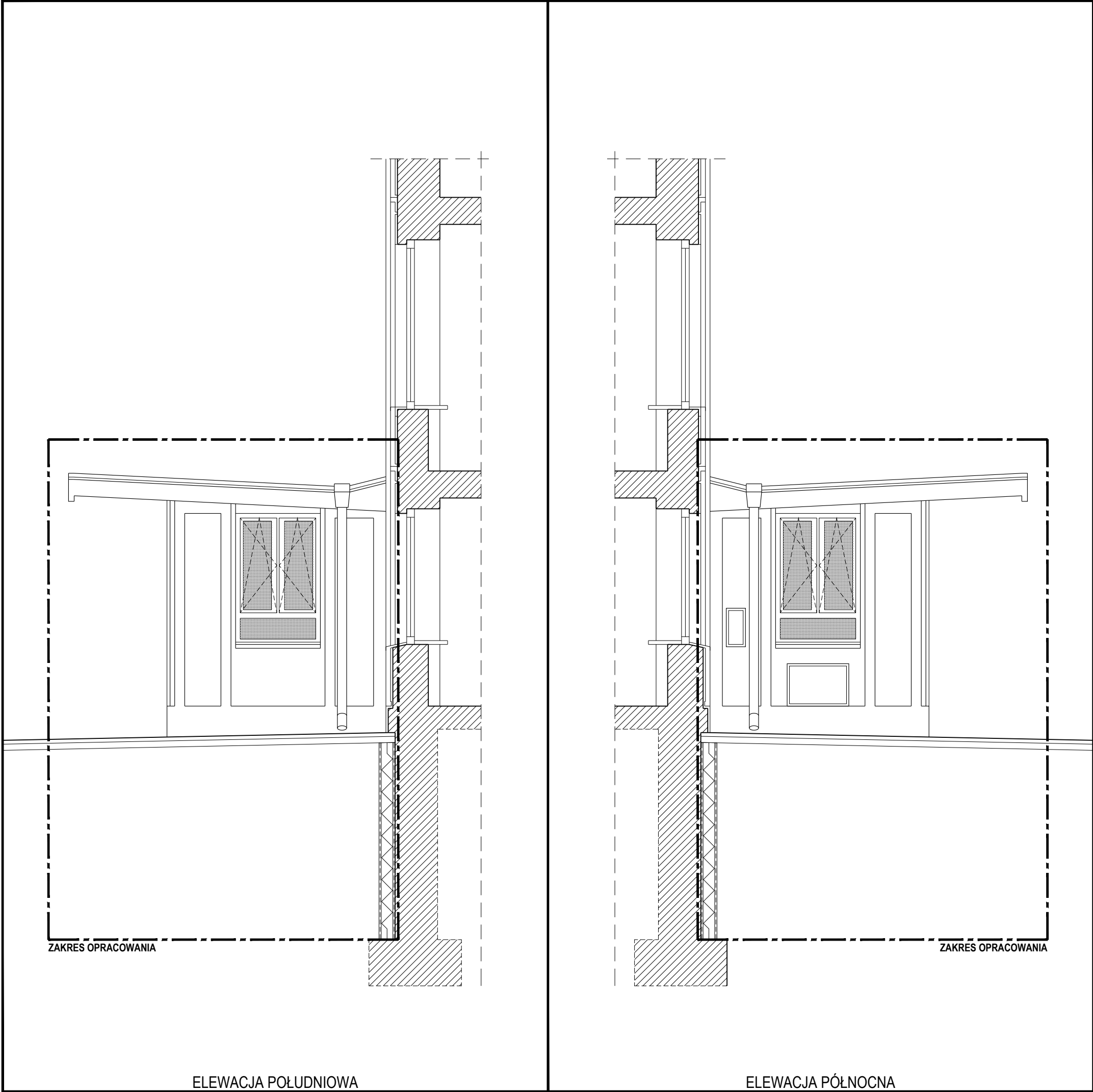

DATA	KOREKTA	SKALA	NR. RYS.
05. 2025	-	1:50	<b>I-A8</b>



- UWAGI:**
- Wykonawca jest zobowiązany dokładnie zapoznać się z projektem i warunkami lokalizacyjnymi, a także sprawdzić wymiary na placu budowy. Wszelkie rozbieżności należy niezwłocznie zgłosić Jednostce Projektowej.
  - Rysunki należy rozpatrywać łącznie z częścią opisową dokumentacji architektonicznej oraz opracowaniami branżowymi.

**LEGENDA:**

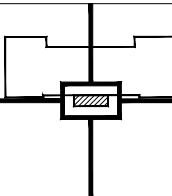

 Istniejące przegrody budowlane

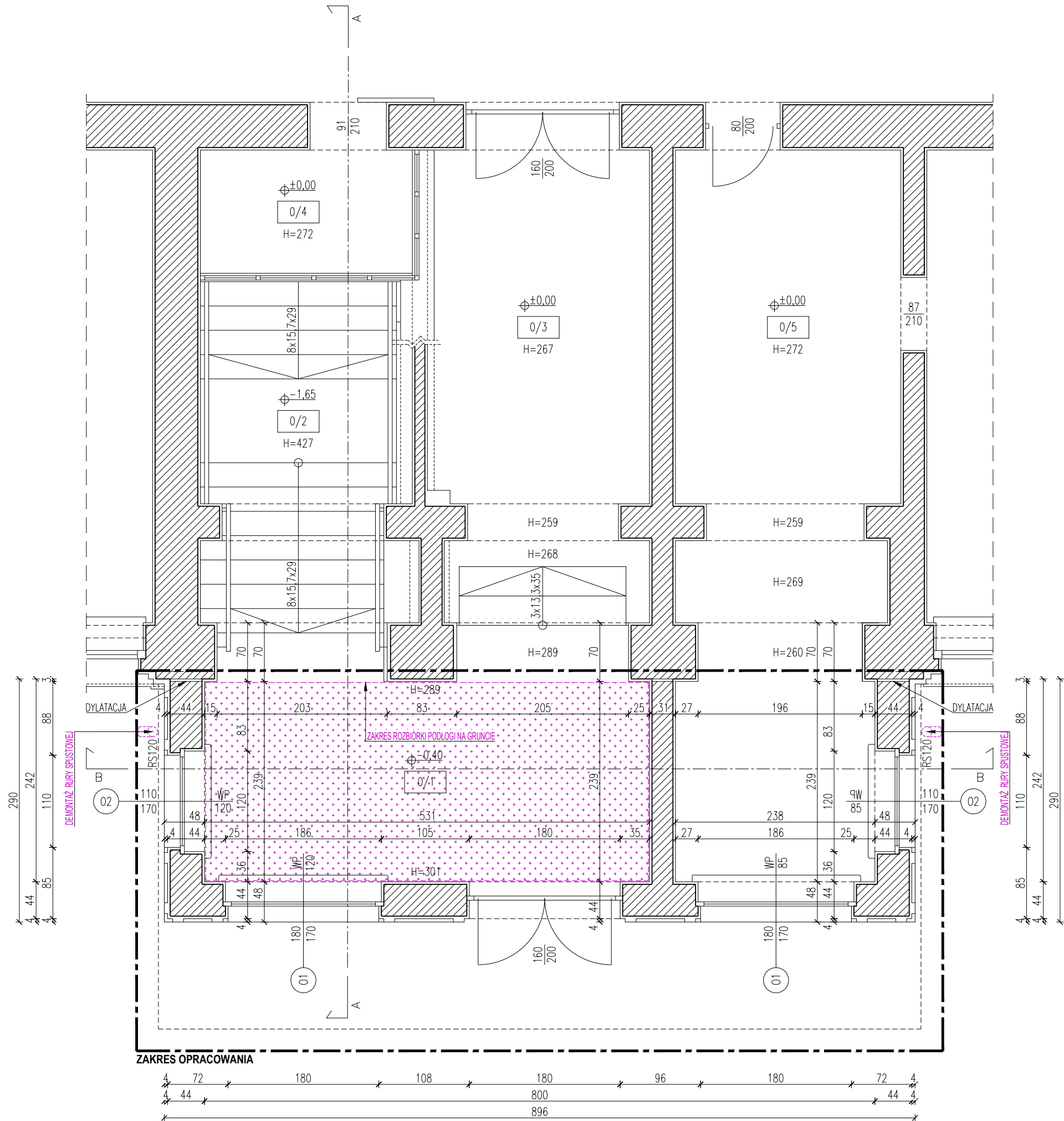
JEDNOSTKA PROJEKTOWA	<div><div></div><div>W2architekci, 31-223 Kraków, ul. Pachorńskiego 9 tel. 608 411 900 studio@w2architekci.com www.w2architekci.com</div></div>		
<div><div></div><div></div></div>			
TEMAT	REMONT I PRZEBUDOWA ISTNIEJĄCEGO BUDYNKU ZESPOŁU SZKOLNO PRZEDSZKOLNEGO NR 4, ZLOKALIZOWANEGO NA DZ. NR 19, OBR. K-4, KROWODRZA PRZY UL. URZĘDNICZEJ 65 W KRAKOWIE, W ZAKRESIE PRZEGRÓD ZEWNĘTRZNYCH I ELEMENTÓW KONSTRUKCYJNYCH W STREFIE WIATROLAPU		
INWESTOR	GMINA MIEJSKA KRAKÓW PLAC WSZYSTKICH ŚWIĘTYCH 3-4, 31-004 KRAKÓW		
LOKALIZACJA	DZ. NR 19, OBR. K-4, KROWODRZA UL. URZĘDNICZA 65, KRAKÓW		
BRANŻA	ARCHITEKTONICZNA		
FAZA	PROJEKT ARCHITEKTONICZNO-BUDOWLANY		
RYSUNEK	ELEWACJA POŁUDNIOWA I PÓŁNOCNA STAN ISTNIEJĄCY		
FUNKCJA	IMIĘ, NAZWISKO, UPRAWNIENIA	PODPIS	
PROJEKTANT	mgr inż. arch. PIOTR WIŚNIEWSKI upr. bud. nr MPOIA/040/2004		
SPRAWDZAJĄCY	mgr inż. arch. MARCIN WIJOWSKI upr. bud. nr MPOIA/035/2007		
DATA	KOREKTA	SKALA	NR. RYS.
05. 2025	-	1:50	I-A9



- UWAGI:**
- Wykonawca jest zobowiązany dokładnie zapoznać się z projektem i warunkami lokalizacyjnymi, a także sprawdzić wymiary na placu budowy. Wszelkie rozbieżności należy niezwłocznie zgłosić Jednostce Projektowej.
  - Rysunki należy rozpatrywać łącznie z częścią opisową dokumentacji architektonicznej oraz opracowaniami branżowymi.

**LEGENDA:**

-  Istniejące przegrody budowlane
-  Wyburzenia i rozbiórki

NR POM.	NAZWA STREFY / POMIESZCZENIA	POW. [m2]
0/1	Wiatrołap	15,54
0/2	Komunikacja	14,18
0/3	Komunikacja	14,33
0/4	Portiernia	3,71
0/5	Biblioteka	21,71

JEDNOSTKA PROJEKTOWA	 W2architektki, 31-223 Kraków, ul. Pachorńskiego 9 tel. 608 411 900 studio@w2architektki.com www.w2architektki.com
----------------------	--

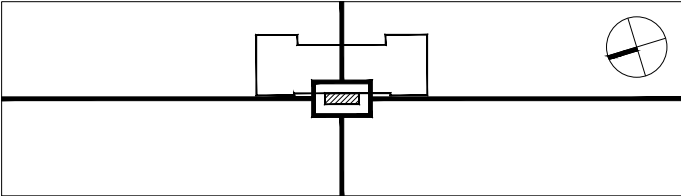

TEMAT	REMONT I PRZEBUDOWA ISTNIEJĄCEGO BUDYNKU ZESPOŁU SZKOLNO PRZEDSZKOLNEGO NR 4, ZLOKALIZOWANEGO NA DZ. NR 19, OBR. K-4, KROWODRZA PRZY UL. URZĘDNICZEJ 65 W KRAKOWIE, W ZAKRESIE PRZEGRÓD ZEWNĘTRZNYCH I ELEMENTÓW KONSTRUKCYJNYCH W STREFIE WIATROŁAPU
INWESTOR	GMINA MIEJSKA KRAKÓW PLAC WSZYSTKICH ŚWIĘTYCH 3-4, 31-004 KRAKÓW
LOKALIZACJA	DZ. NR 19, OBR. K-4, KROWODRZA UL. URZĘDNICZA 65, KRAKÓW

BRANŻA	ARCHITEKTONICZNA
FAZA	PROJEKT ARCHITEKTONICZNO-BUDOWLANY
RYSUNEK	<b>RZUT PARTERU ROZBÓRKI I WYBURZENIA</b>

FUNKCJA	IMIĘ, NAZWISKO, UPRAWNIENIA	PODPIS
PROJEKTANT	mgr inż. arch. PIOTR WIŚNIEWSKI upr. bud. nr MPOIA/040/2004	
SPRAWDZAJĄCY	mgr inż. arch. MARCIN WIJOWSKI upr. bud. nr MPOIA/035/2007	



DATA	KOREKTA	SKALA	NR. RYS.
05. 2025	-	1:50	<b>R-A1</b>

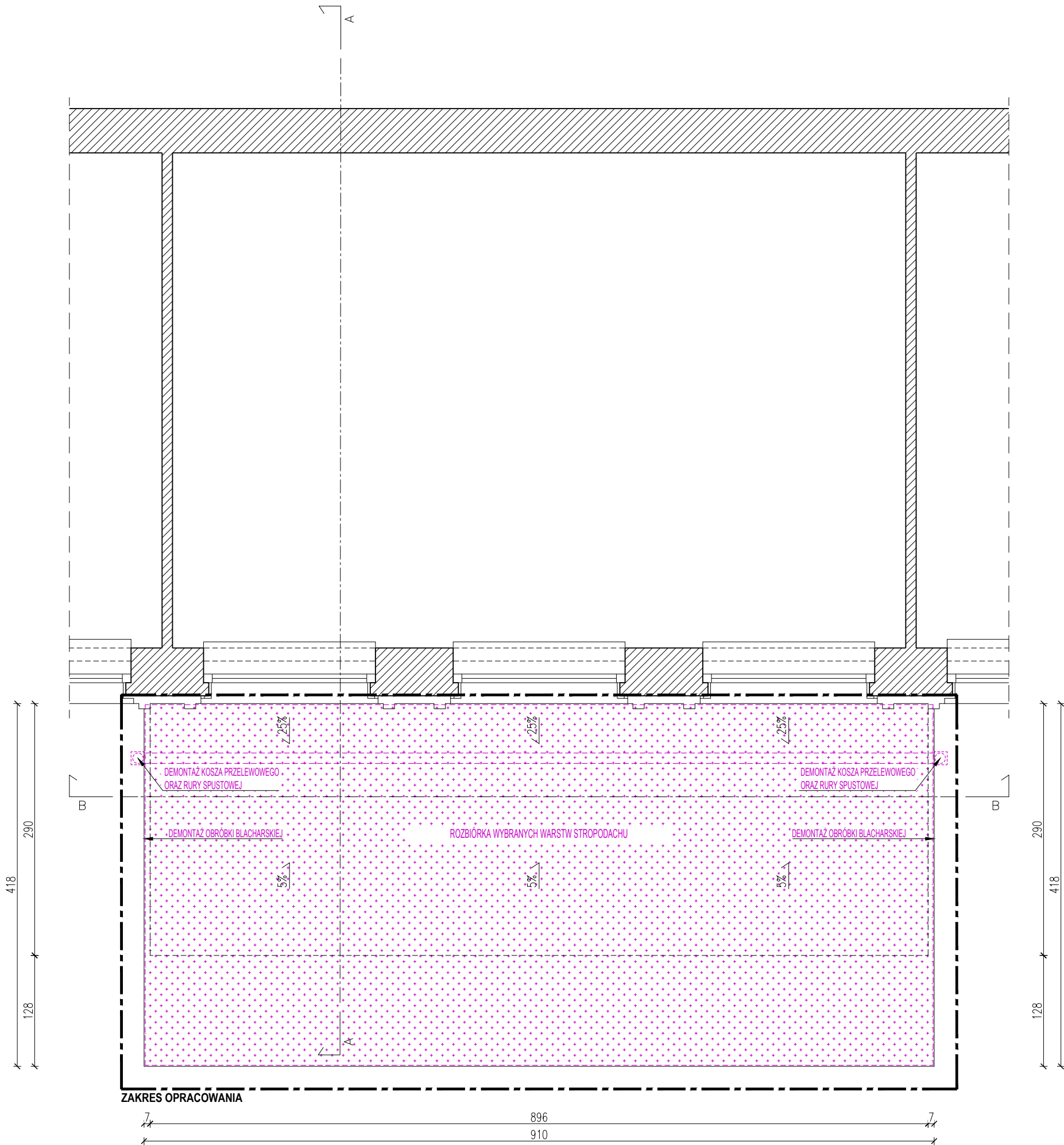



- UWAGI:**
- Wykonawca jest zobowiązany dokładnie zapoznać się z projektem i warunkami lokalizacyjnymi, a także sprawdzić wymiary na placu budowy. Wszelkie rozbieżności należy niezwłocznie zgłosić Jednostce Projektowej.
  - Rysunki należy rozpatrywać łącznie z częścią opisową dokumentacji architektonicznej oraz opracowaniami branżowymi.

**LEGENDA:**

-  Istniejące przegrody budowlane
-  Wyburzenia i rozbiórki

JEDNOSTKA PROJEKTOWA	 W2architekci, 31-223 Kraków, ul. Pachoskiego 9 tel. 608 411 900 studio@w2architekci.com www.w2architekci.com
-------------------------	---

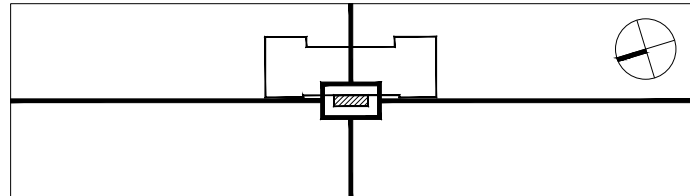

TEMAT	REMONT I PRZEBUDOWA ISTNIEJĄCEGO BUDYNKU ZESPOŁU SZKOLNO PRZEDSZKOLNEGO NR 4, ZLOKALIZOWANEGO NA DZ. NR 19, OBR. K-4, KROWODRZA PRZY UL. URZĘDNICZEJ 65 W KRAKOWIE, W ZAKRESIE PRZEGRÓD ZEWNĘTRZNYCH I ELEMENTÓW KONSTRUKCYJNYCH W STREFIE WIATROŁAPU
INWESTOR	GMINA MIEJSKA KRAKÓW PLAC WSZYSTKICH ŚWIĘTYCH 3-4, 31-004 KRAKÓW
LOKALIZACJA	DZ. NR 19, OBR. K-4, KROWODRZA UL. URZĘDNICZA 65, KRAKÓW

BRANŻA	ARCHITEKTONICZNA
FAZA	PROJEKT ARCHITEKTONICZNO-BUDOWLANY
RYSUNEK	<b>RZUT DACHU ROZBIÓRKI I WYBURZENIA</b>

FUNKCJA	IMIE, NAZWISKO, UPRAWNIENIA	PODPIS
PROJEKTANT	mgr inż. arch. PIOTR WIŚNIEWSKI upr. bud. nr MPOIA/040/2004	
SPRAWDZAJĄCY	mgr inż. arch. MARCIN WIJOWSKI upr. bud. nr MPOIA/035/2007	

DATA	KOREKTA	SKALA	NR. RYS.
05. 2025	-	1:50	<b>R-A2</b>

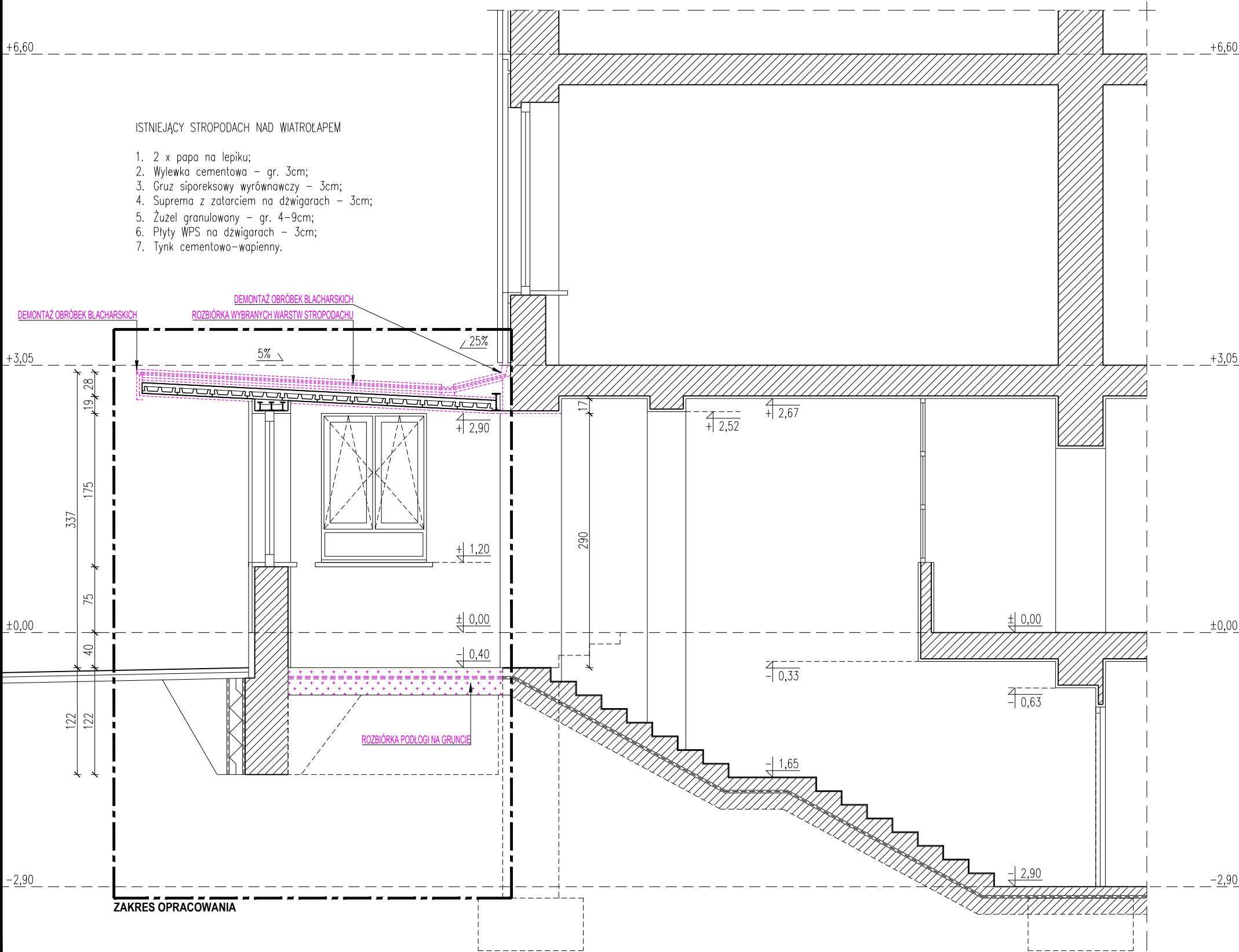

- UWAGI:**
- Wykonawca jest zobowiązany dokładnie zapoznać się z projektem i warunkami lokalizacyjnymi, a także sprawdzić wymiary na placu budowy. Wszelkie rozbieżności należy niezwłocznie zgłosić Jednostce Projektowej.
  - Rysunki należy rozpatrywać łącznie z częścią opisową dokumentacji architektonicznej oraz opracowaniami branżowymi.

- LEGENDA:**
- Istniejące przegrody budowlane
  - Istniejące docieplenie i izolacja ścian fundamentowych
  - Wyburzenia i rozbiórki

JEDNOSTKA PROJEKTOWA		<div><div><div></div><div></div></div><div>W2architekci, 31-223 Kraków, ul. Pachoskiego 9 tel. 608 411 900 studio@w2architekci.com www.w2architekci.com</div></div>	
<div><div><div></div><div></div></div><div><div></div><div></div></div><div><div></div><div></div></div><div><div></div><div></div></div><div><div></div><div></div></div><div><div></div><div></div></div><div><div></div><div></div></div><div><div></div><div></div></div><div><div></div><div></div></div><div><div></div><div></div></div><div><div></div><div></div></div><div><div></div><div></div></div><div><div></div><div></div></div><div><div></div><div></div></div><div><div></div><div></div></div><div><div></div><div></div></div><div><div></div><div></div></div><div><div></div><div></div></div><div><div></div><div></div></div><div><div></div><div></div></div><div><div></div><div></div></div><div><div></div><div></div></div><div><div></div><div></div></div><div><div></div><div></div></div><div><div></div><div></div></div><div><div></div><div></div></div><div><div></div><div></div></div><div><div></div><div></div></div><div><div></div><div></div></div><div><div></div><div></div></div><div><div></div><div></div></div><div><div></div><div></div></div><div><div></div><div></div></div><div><div></div><div></div></div><div><div></div><div></div></div><div><div></div><div></div></div><div><div></div><div></div></div><div><div></div><div></div></div><div><div></div><div></div></div><div><div></div><div></div></div><div><div></div><div></div></div><div><div></div><div></div></div><div><div></div><div></div></div><div><div></div><div></div></div><div><div></div><div></div></div><div><div></div><div></div></div><div><div></div><div></div></div><div><div></div><div></div></div><div><div></div><div></div></div><div><div></div><div></div></div><div><div></div><div></div></div><div><div></div><div></div></div><div><div></div><div></div></div><div><div></div><div></div></div><div><div></div><div></div></div><div><div></div><div></div></div><div><div></div><div></div></div><div><div></div><div></div></div><div><div></div><div></div></div><div><div></div><div></div></div><div><div></div><div></div></div><div><div></div><div></div></div><div><div></div><div></div></div><div><div></div><div></div></div><div><div></div><div></div></div><div><div></div><div></div></div><div><div></div><div></div></div><div><div></div><div></div></div><div><div></div><div></div></div><div><div></div><div></div></div><div><div></div><div></div></div><div><div></div><div></div></div><div><div></div><div></div></div><div><div></div><div></div></div><div><div></div><div></div></div><div><div></div><div></div></div><div><div></div><div></div></div><div><div></div><div></div></div><div><div></div><div></div></div><div><div></div><div></div></div><div><div></div><div></div></div><div><div></div><div></div></div><div><div></div><div></div></div><div><div></div><div></div></div><div><div></div><div></div></div><div><div></div><div></div></div><div><div></div><div></div></div><div><div></div><div></div></div><div><div></div><div></div></div><div><div></div><div></div></div><div><div></div><div></div></div><div><div></div><div></div></div><div><div></div><div></div></div><div><div></div><div></div></div><div><div></div><div></div></div><div><div></div><div></div></div><div><div></div><div></div></div><div><div></div><div></div></div><div><div></div><div></div></div><div><div></div><div></div></div><div><div></div><div></div></div><div><div></div><div></div></div><div><div></div><div></div></div><div><div></div><div></div></div><div><div></div><div></div></div><div><div></div><div></div></div><div><div></div><div></div></div><div><div></div><div></div></div><div><div></div><div></div></div><div><div></div><div></div></div><div><div></div><div></div></div><div><div></div><div></div></div><div><div></div><div></div></div><div><div></div><div></div></div><div><div></div><div></div></div><div><div></div><div></div></div><div><div></div><div></div></div><div><div></div><div></div></div><div><div></div><div></div></div><div><div></div><div></div></div><div><div></div><div></div></div><div><div></div><div></div></div><div><div></div><div></div></div><div><div></div><div></div></div><div><div></div><div></div></div><div><div></div><div></div></div><div><div></div><div></div></div><div><div></div><div></div></div><div><div></div><div></div></div><div><div></div><div></div></div><div><div></div><div></div></div><div><div></div><div></div></div><div><div></div><div></div></div><div><div></div><div></div></div><div><div></div><div></div></div><div><div></div><div></div></div><div><div></div><div></div></div><div><div></div><div></div></div><div><div></div><div></div></div><div><div></div><div></div></div><div><div></div><div></div></div><div><div></div><div></div></div><div><div></div><div></div></div><div><div></div><div></div></div><div><div></div><div></div></div><div><div></div><div></div></div><div><div></div><div></div></div><div><div></div><div></div></div><div><div></div><div></div></div><div><div></div><div></div></div><div><div></div><div></div></div><div><div></div><div></div></div><div><div></div><div></div></div><div><div></div><div></div></div><div><div></div><div></div></div><div><div></div><div></div></div><div><div></div><div></div></div><div><div></div><div></div></div><div><div></div><div></div></div><div><div></div><div></div></div><div><div></div><div></div></div><div><div></div><div></div></div><div><div></div><div></div></div><div><div></div><div></div></div><div><div></div><div></div></div><div><div></div><div></div></div><div><div></div><div></div></div><div><div></div><div></div></div><div><div></div><div></div></div><div><div></div><div></div></div><div><div></div><div></div></div><div><div></div><div></div></div><div><div></div><div></div></div><div><div></div><div></div></div><div><div></div><div></div></div><div><div></div><div></div></div><div><div></div><div></div></div><div><div></div><div></div></div><div><div></div><div></div></div><div><div></div><div></div></div><div><div></div><div></div></div><div><div></div><div></div></div><div><div></div><div></div></div><div><div></div><div></div></div><div><div></div><div></div></div><div><div></div><div></div></div><div><div></div><div></div></div><div><div></div><div></div></div><div><div></div><div></div></div><div><div></div><div></div></div><div><div></div><div></div></div><div><div></div><div></div></div><div><div></div><div></div></div><div><div></div><div></div></div><div><div></div><div></div></div><div><div></div><div></div></div><div><div></div><div></div></div><div><div></div><div></div></div><div><div></div><div></div></div><div><div></div><div></div></div><div><div></div><div></div></div><div><div></div><div></div></div><div><div></div><div></div></div><div><div></div><div></div></div><div><div></div><div></div></div><div><div></div><div></div></div><div><div></div><div></div></div><div><div></div><div></div></div><div><div></div><div></div></div><div><div></div><div></div></div><div><div></div><div></div></div><div><div></div><div></div></div><div><div></div><div></div></div><div><div></div><div></div></div><div><div></div><div></div></div><div><div></div><div></div></div><div><div></div><div></div></div><div><div></div><div></div></div><div><div></div><div></div></div><div><div></div><div></div></div><div><div></div><div></div></div><div><div></div><div></div></div><div><div></div><div></div></div><div><div></div><div></div></div><div><div></div><div></div></div><div><div></div><div></div></div><div><div></div><div></div></div><div><div></div><div></div></div><div><div></div><div></div></div><div><div></div><div></div></div><div><div></div><div></div></div><div><div></div><div></div></div><div><div></div><div></div></div><div><div></div><div></div></div><div><div></div><div></div></div><div><div></div><div></div></div><div><div></div><div></div></div><div><div></div><div></div></div><div><div></div><div></div></div><div><div></div><div></div></div><div><div></div><div></div></div><div><div></div><div></div></div><div><div></div><div></div></div><div><div></div><div></div></div><div><div></div><div></div></div><div><div></div><div></div></div><div><div></div><div></div></div><div><div></div><div></div></div><div><div></div><div></div></div><div><div></div><div></div></div><div><div></div><div></div></div><div><div></div><div></div></div><div><div></div><div></div></div><div><div></div><div></div></div><div><div></div><div></div></div><div><div></div><div></div></div><div><div></div><div></div></div><div><div></div><div></div></div><div><div></div><div></div></div><div><div></div><div></div></div><div><div></div><div></div></div><div><div></div><div></div></div><div><div></div><div></div></div><div><div></div><div></div></div><div><div></div><div></div></div><div><div></div><div></div></div><div><div></div><div></div></div><div><div></div><div></div></div><div><div></div><div></div></div><div><div></div><div></div></div><div><div></div><div></div></div><div><div></div><div></div></div><div><div></div><div></div></div><div><div></div><div></div></div><div><div></div><div></div></div><div><div></div><div></div></div><div><div></div><div></div></div><div><div></div><div></div></div><div><div></div><div></div></div><div><div></div><div></div></div><div><div></div><div></div></div><div><div></div><div></div></div><div><div></div><div></div></div><div><div></div><div></div></div><div><div></div><div></div></div><div><div></div><div></div></div><div><div></div><div></div></div><div><div></div><div></div></div><div><div></div><div></div></div><div><div></div><div></div></div><div><div></div><div></div></div><div><div></div><div></div></div><div><div></div><div></div></div><div><div></div><div></div></div><div><div></div><div></div></div><div><div></div><div></div></div><div><div></div><div></div></div><div><div></div><div></div></div><div><div></div><div></div></div><div><div></div><div></div></div><div><div></div><div></div></div><div><div></div><div></div></div><div><div></div><div></div></div><div><div></div><div></div></div><div><div></div><div></div></div><div><div></div><div></div></div><div><div></div><div></div></div><div><div></div><div></div></div><div><div></div><div></div></div><div><div></div><div></div></div><div><div></div><div></div></div><div><div></div><div></div></div><div><div></div><div></div></div><div><div></div><div></div></div><div><div></div><div></div></div><div><div></div><div></div></div><div><div></div><div></div></div><div><div></div><div></div></div><div><div></div><div></div></div><div><div></div><div></div></div><div><div></div><div></div></div><div><div></div><div></div></div><div><div></div><div></div></div><div><div></div><div></div></div><div><div></div><div></div></div><div><div></div><div></div></div><div><div></div><div></div></div><div><div></div><div></div></div><div><div></div><div></div></div><div><div></div><div></div></div><div><div></div><div></div></div><div><div></div><div></div></div><div><div></div><div></div></div><div><div></div><div></div></div><div><div></div><div></div></div><div><div></div><div></div></div><div><div></div><div></div></div><div><div></div><div></div></div><div><div></div><div></div></div><div><div></div><div></div></div><div><div></div><div></div></div><div><div></div><div></div></div><div><div></div><div></div></div><div><div></div><div></div></div><div><div></div><div></div></div><div><div></div><div></div></div><div><div></div><div></div></div><div><div></div><div></div></div><div><div></div><div></div></div><div><div></div><div></div></div><div><div></div><div></div></div><div><div></div><div></div></div><div><div></div><div></div></div><div><div></div><div></div></div><div><div></div><div></div></div><div><div></div><div></div></div><div><div></div><div></div></div><div><div></div><div></div></div><div><div></div><div></div></div><div><div></div><div></div></div><div><div></div><div></div></div><div><div></div><div></div></div><div><div></div><div></div></div><div><div></div><div></div></div><div><div></div><div></div></div></div>			





- UWAGI:**
- Wykonawca jest zobowiązany dokładnie zapoznać się z projektem i warunkami lokalizacyjnymi, a także sprawdzić wymiary na placu budowy. Wszelkie rozbieżności należy niezwłocznie zgłosić Jednostce Projektowej.
  - Rysunki należy rozpatrywać łącznie z częścią opisową dokumentacji architektonicznej oraz opracowaniami branżowymi.

**LEGENDA:**

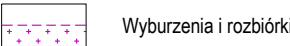

JEDNOSTKA PROJEKTOWA	 W2architekci, 31-223 Kraków, ul. Pachorńskiego 9 tel. 608 411 900 studio@w2architekci.com www.w2architekci.com
-------------------------	---

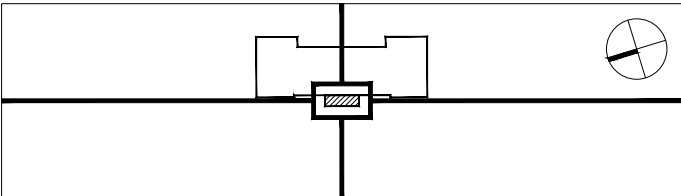

TEMAT	REMONT I PRZEBUDOWA ISTNIEJĄCEGO BUDYNKU ZESPOŁU SZKOLNO PRZEDSZKOLNEGO NR 4, ZLOKALIZOWANEGO NA DZ. NR 19, OBR. K-4, KROWODRZA PRZY UL. URZĘDNICZEJ 65 W KRAKOWIE, W ZAKRESIE PRZEGRÓD ZEWNĘTRZNYCH I ELEMENTÓW KONSTRUKCYJNYCH W STREFIE WIATROŁAPU
INWESTOR	GMINA MIEJSKA KRAKÓW PLAC WSZYSTKICH ŚWIĘTYCH 3-4, 31-004 KRAKÓW
LOKALIZACJA	DZ. NR 19, OBR. K-4, KROWODRZA UL. URZĘDNICZA 65, KRAKÓW

BRANŻA	ARCHITEKTONICZNA
FAZA	PROJEKT ARCHITEKTONICZNO-BUDOWLANY
RYSUNEK	<b>ELEWACJA ZACHODNIA (FRONTOWA) ROZBIÓRKI I WYBURZENIA</b>

FUNKCJA	IMIĘ, NAZWISKO, UPRAWNIENIA	PODPIS
PROJEKTANT	mgr inż. arch. PIOTR WIŚNIEWSKI upr. bud. nr MPOIA/040/2004	
SPRAWDZAJĄCY	mgr inż. arch. MARCIN WIJOWSKI upr. bud. nr MPOIA/035/2007	

DATA	KOREKTA	SKALA	NR. RYS.
05. 2025	-	1:50	<b>R-A5</b>

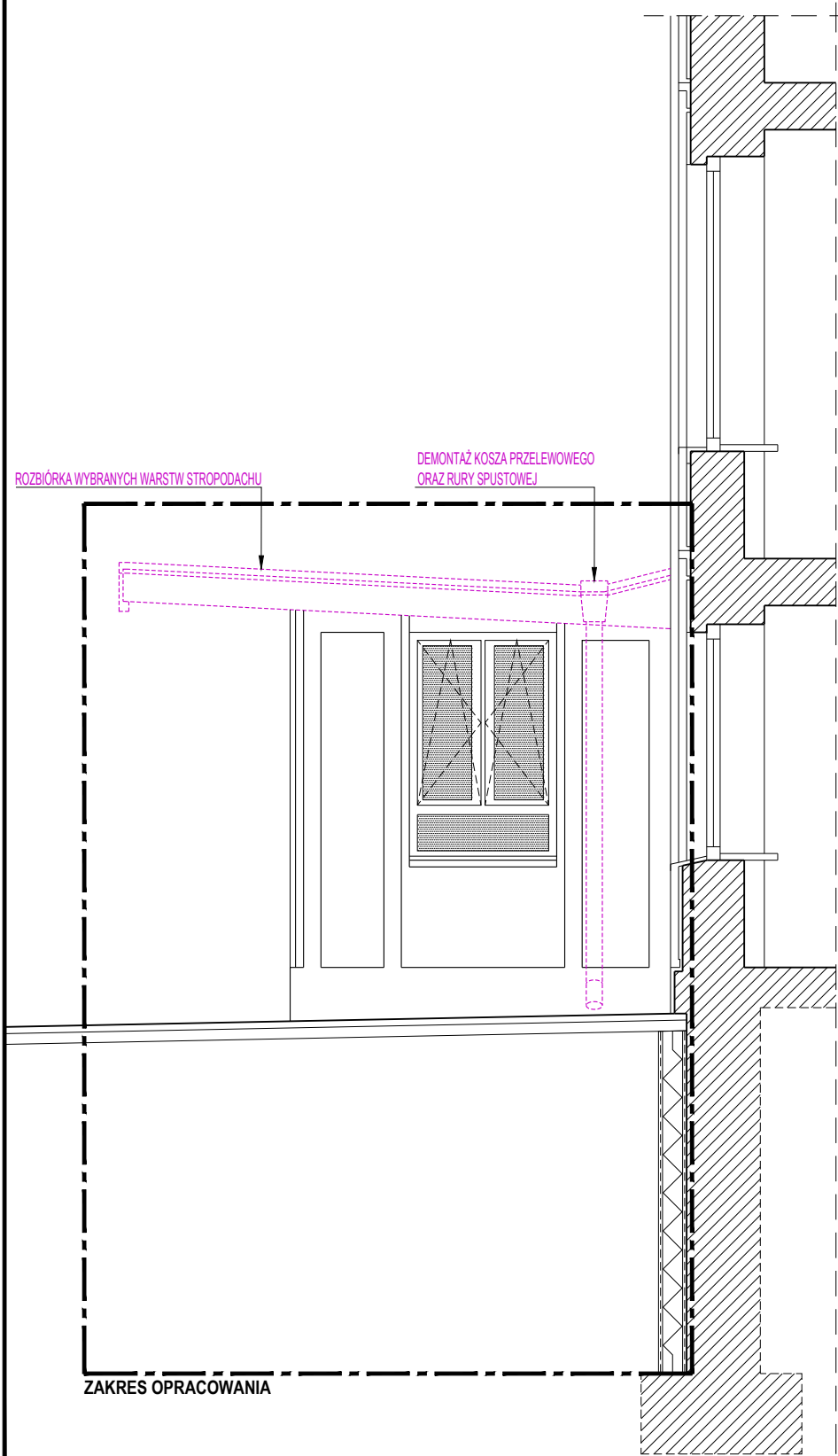

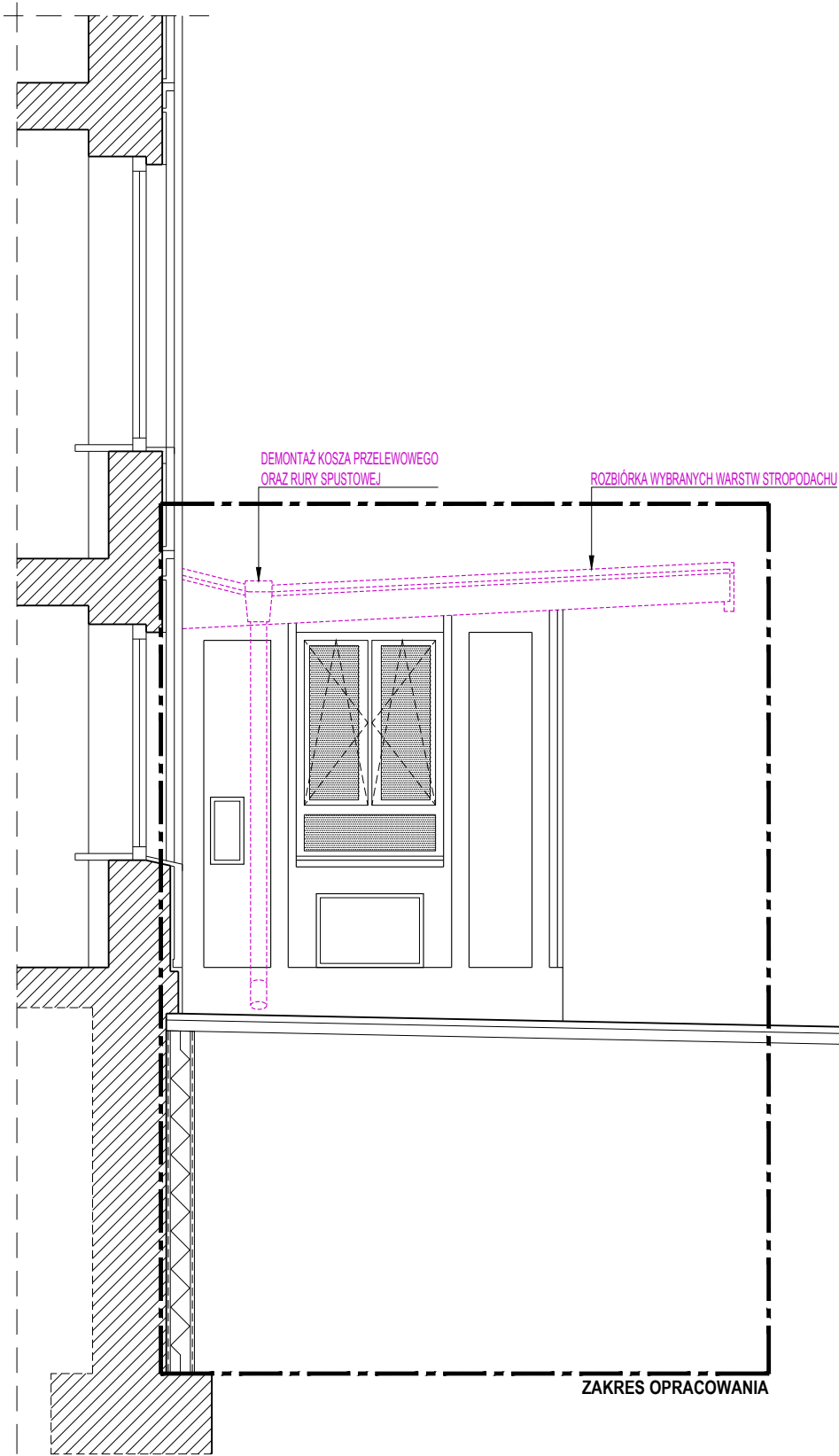

ELEWACJA POŁUDNIOWA



ELEWACJA PÓŁNOCNA

- UWAGI:**
- Wykonawca jest zobowiązany dokładnie zapoznać się z projektem i warunkami lokalizacyjnymi, a także sprawdzić wymiary na placu budowy. Wszelkie rozbieżności należy niezwłocznie zgłosić Jednostce Projektowej.
  - Rysunki należy rozpatrywać łącznie z częścią opisową dokumentacji architektonicznej oraz opracowaniami branżowymi.

**LEGENDA:**

-  Istniejące przegrody budowlane
-  Wyburzenia i rozbiórki

JEDNOSTKA PROJEKTOWA	 W2architekci, 31-223 Kraków, ul. Pachorńskiego 9 tel. 608 411 900 studio@w2architekci.com www.w2architekci.com
-------------------------	---

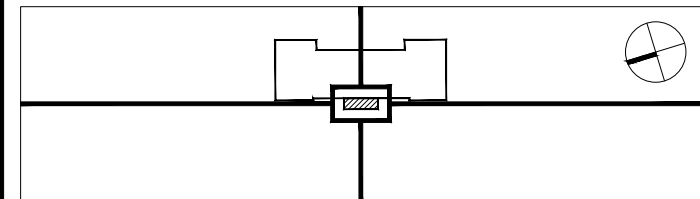

TEMAT	REMONT I PRZEBUDOWA ISTNIEJĄCEGO BUDYNKU ZESPOŁU SZKOLNO PRZEDSZKOLNEGO NR 4, ZLOKALIZOWANEGO NA DZ. NR 19, OBR. K-4, KROWODRZA PRZY UL. URZĘDNICZEJ 65 W KRAKOWIE, W ZAKRESIE PRZEGRÓD ZEWNĘTRZNYCH I ELEMENTÓW KONSTRUKCYJNYCH W STREFIE WIATROLAPU
INWESTOR	GMINA MIEJSKA KRAKÓW PLAC WSZYSTKICH ŚWIĘTYCH 3-4, 31-004 KRAKÓW
LOKALIZACJA	DZ. NR 19, OBR. K-4, KROWODRZA UL. URZĘDNICZA 65, KRAKÓW

BRANŻA	ARCHITEKTONICZNA
FAZA	PROJEKT ARCHITEKTONICZNO-BUDOWLANY
RYSUNEK	<b>ELEWACJA POŁUDNIOWA I PÓŁNOCNA ROZBIÓRKI I WYBURZENIA</b>

FUNKCJA	IMIĘ, NAZWISKO, UPRAWNIENIA	PODPIS
PROJEKTANT	mgr inż. arch. PIOTR WIŚNIEWSKI upr. bud. nr MPOIA/040/2004	
SPRAWDZAJĄCY	mgr inż. arch. MARCIN WIJOWSKI upr. bud. nr MPOIA/035/2007	

DATA	KOREKTA	SKALA	NR. RYS.
05. 2025	-	1:50	<b>R-A6</b>

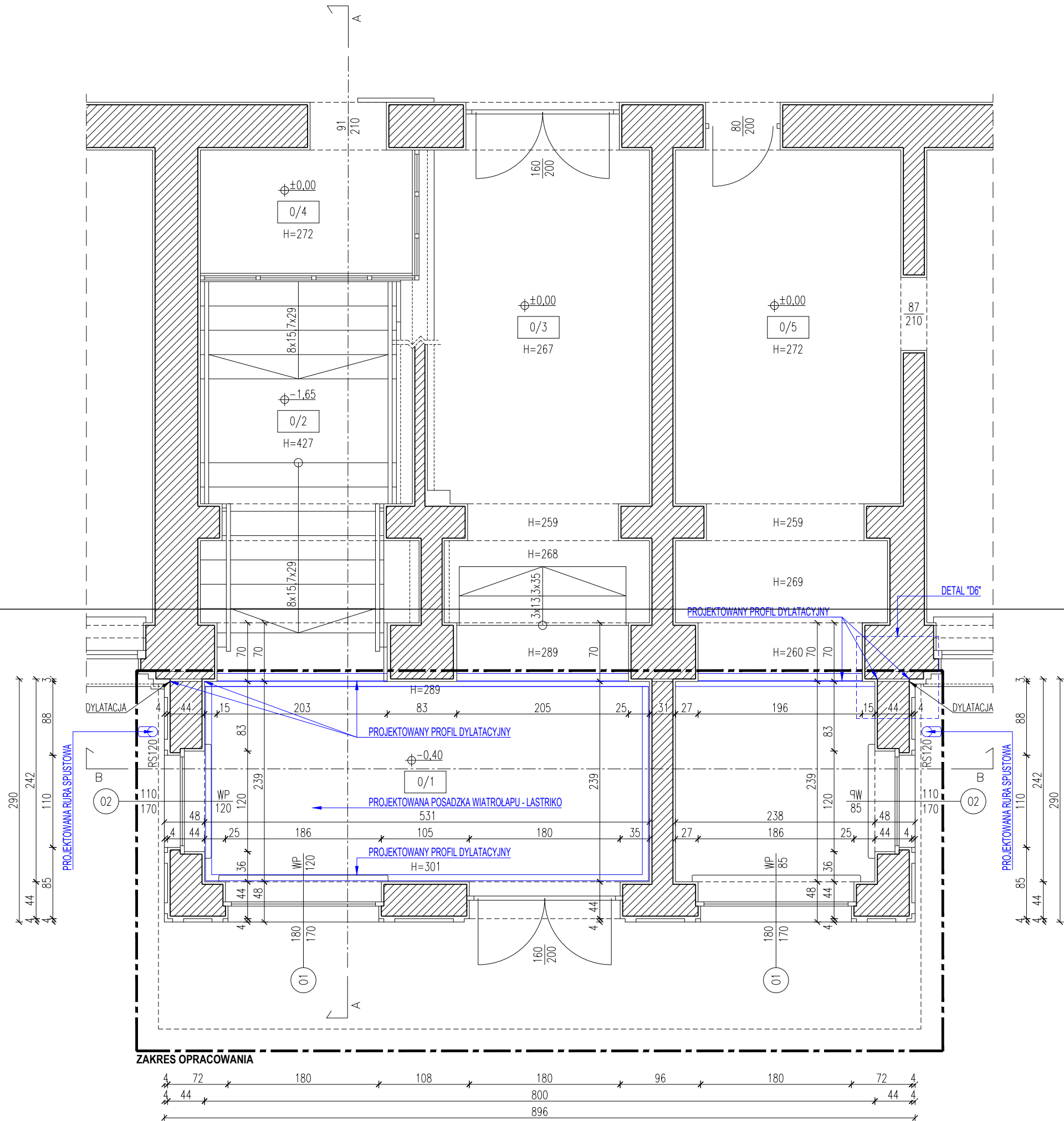

- UWAGI:**
- Wykonawca jest zobowiązany dokładnie zapoznać się z projektem i warunkami lokalizacyjnymi, a także sprawdzić wymiary na placu budowy. Wszelkie rozbieżności należy niezwłocznie zgłosić Jednostce Projektowej.
  - Rysunki należy rozpatrywać łącznie z częścią opisową dokumentacji architektonicznej oraz opracowaniami branżowymi.

- LEGENDA:**
- Istniejące przegrody budowlane
  - Projektowane elementy budowlane

NR POM.	NAZWA STREFY / POMIESZCZENIA	POW. [m2]
0/1	Wiatrolap	15,54
0/2	Komunikacja	14,18
0/3	Komunikacja	14,33
0/4	Portiernia	3,71
0/5	Biblioteka	21,71

JEDNOSTKA PROJEKTOWA	 W2architekci, 31-223 Kraków, ul. Pachorńskiego 9 tel. 608 411 900 studio@w2architekci.com www.w2architekci.com
----------------------	---

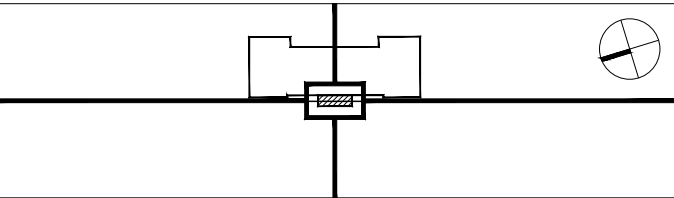

TEMAT	REMONT I PRZEBUDOWA ISTNIEJĄCEGO BUDYNKU ZESPOŁU SZKOLNO PRZEDSZKOLNEGO NR 4, ZLOKALIZOWANEGO NA DZ. NR 19, OBR. K-4, KROWODRZA PRZY UL. URZĘDNICZEJ 65 W KRAKOWIE, W ZAKRESIE PRZEGRÓD ZEWNĘTRZNYCH I ELEMENTÓW KONSTRUKCYJNYCH W STREFIE WIATROLAPU
INWESTOR	GMINA MIEJSKA KRAKÓW PLAC WSZYSTKICH ŚWIĘTYCH 3-4, 31-004 KRAKÓW
LOKALIZACJA	DZ. NR 19, OBR. K-4, KROWODRZA UL. URZĘDNICZA 65, KRAKÓW

BRANŻA	ARCHITEKTONICZNA
FAZA	PROJEKT ARCHITEKTONICZNO-BUDOWLANY
RYSUNEK	<b>RZUT PARTERU</b> <b>STAN PROJEKTOWANY</b>

FUNKCJA	IMIĘ, NAZWISKO, UPRAWNIENIA	PODPIS
PROJEKTANT	mgr inż. arch. PIOTR WIŚNIEWSKI upr. bud. nr MPOIA/040/2004	
SPRAWDZAJĄCY	mgr inż. arch. MARCIN WIJOWSKI upr. bud. nr MPOIA/035/2007	

DATA	KOREKTA	SKALA	NR. RYS.
05. 2025	-	1:50	<b>P-A1</b>



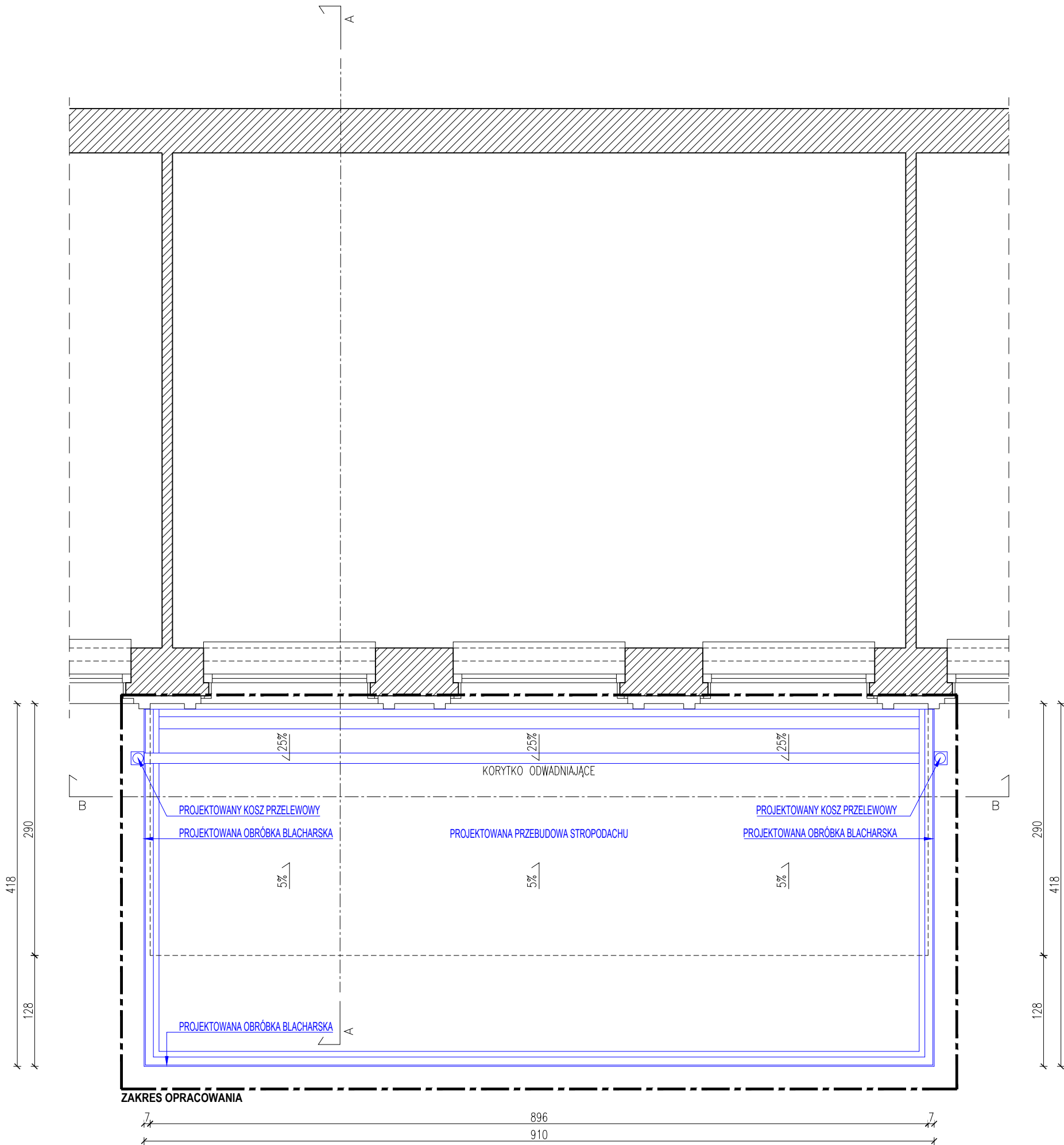

**UWAGI:**

- Wykonawca jest zobowiązany dokładnie zapoznać się z projektem i warunkami lokalizacyjnymi, a także sprawdzić wymiary na placu budowy. Wszelkie rozbieżności należy niezwłocznie zgłosić Jednostce Projektowej.
- Rysunki należy rozpatrywać łącznie z częścią opisową dokumentacji architektonicznej oraz opracowaniami branżowymi.

**LEGENDA:** Istniejące przegrody budowlane Projektowane elementy budowlane

JEDNOSTKA PROJEKTOWA

W2architekt, 31-223 Kraków, ul. Pachoskiego 9  
tel. 608 411 900  
studio@w2architektki.com www.w2architektki.com

TEMAT	REMONT I PRZEBUDOWA ISTNIEJĄCEGO BUDYNKU ZESPOŁU SZKOLNO PRZEDSZKOLNEGO NR 4, ZLOKALIZOWANEGO NA DZ. NR 19, OBR. K-4, KROWODRZA PRZY UL. URZĘDNICZEJ 65 W KRAKOWIE, W ZAKRESIE PRZEGRÓD ZEWNĘTRZNYCH I ELEMENTÓW KONSTRUKCYJNYCH W STREFIE WIATROLAPU
INWESTOR	GMINA MIEJSKA KRAKÓW PLAC WSZYSTKICH ŚWIĘTYCH 3-4, 31-004 KRAKÓW
LOKALIZACJA	DZ. NR 19, OBR. K-4, KROWODRZA UL. URZĘDNICZA 65, KRAKÓW

BRANŻA	ARCHITEKTONICZNA
FAZA	PROJEKT ARCHITEKTONICZNO-BUDOWLANY
RYSUNEK	<b>RZUT DACHU</b> <b>STAN PROJEKTOWANY</b>

FUNKCJA	IMIĘ, NAZWISKO, UPRAWNIENIA	PODPIS
PROJEKTANT	mgr inż. arch. PIOTR WIŚNIEWSKI upr. bud. nr MPOIA/040/2004	
SPRAWDZAJĄCY	mgr inż. arch. MARCIN WIJOWSKI upr. bud. nr MPOIA/035/2007	

DATA	KOREKTA	SKALA	NR. RYS.
05. 2025	-	1:50	<b>P-A2</b>

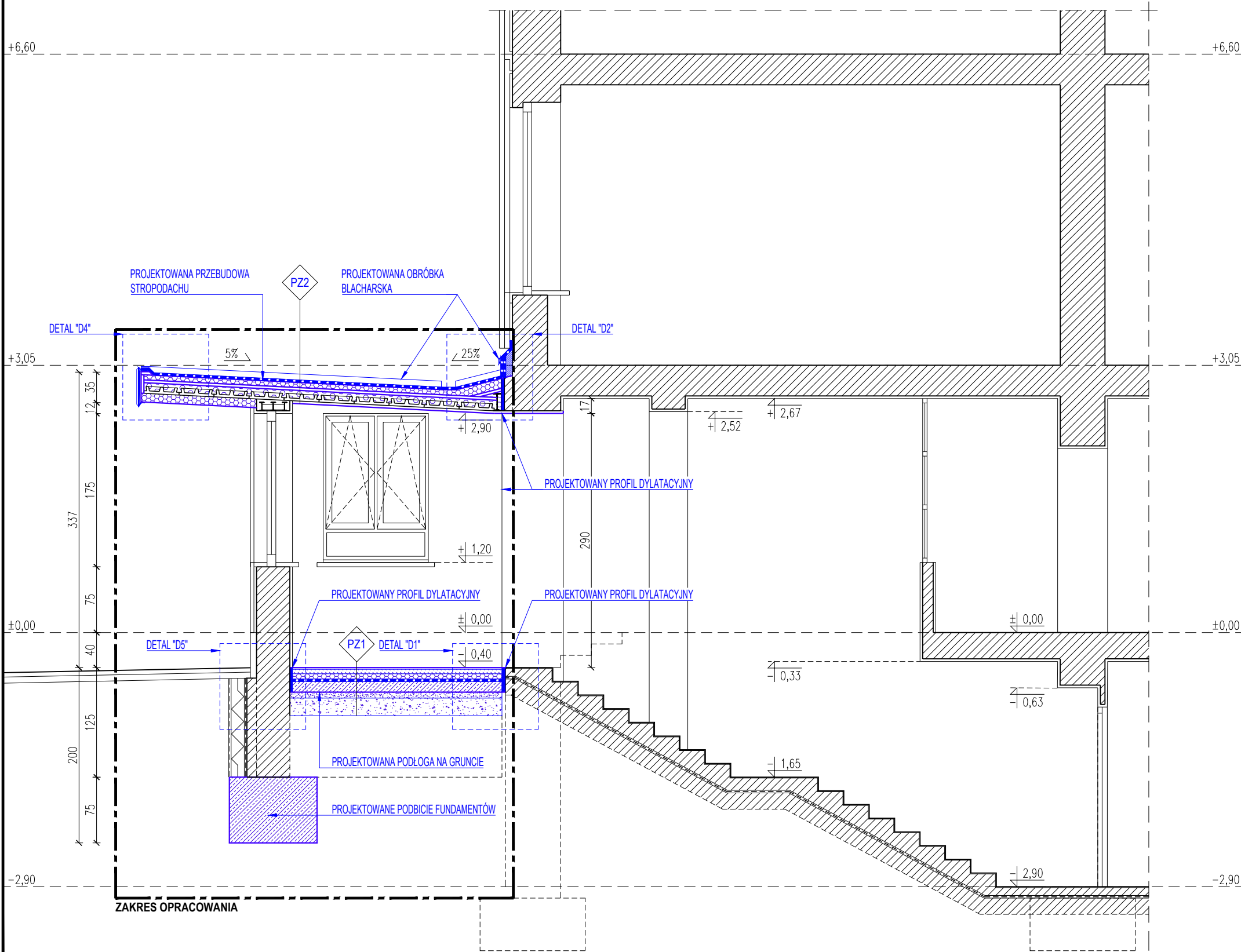

- UWAGI:**
- Wykonawca jest zobowiązany dokładnie zapoznać się z projektem i warunkami lokalizacyjnymi, a także sprawdzić wymiary na placu budowy. Wszelkie rozbieżności należy niezwłocznie zgłosić Jednostce Projektowej.
  - Rysunki należy rozpatrywać łącznie z częścią opisową dokumentacji architektonicznej oraz opracowaniami branżowymi.

- LEGENDA:**
- Istniejące przegrody budowlane
  - Istniejące docieplenie i izolacja ścian fundamentowych
  - Projektowane elementy budowlane

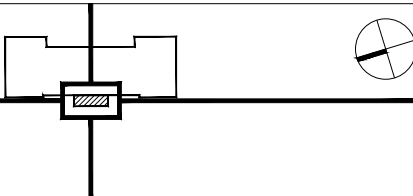
JEDNOSTKA PROJEKTOWA	<div>W2architekci, 31-223 Kraków, ul. Pacholskiego 9 tel. 608 411 900 studio@w2architekci.com www.w2architekci.com</div>		
<div><div></div></div>			
TEMAT	REMONT I PRZEBUDOWA ISTNIEJĄCEGO BUDYNKU ZESPOŁU SZKOLNO PRZEDSZKOLNEGO NR 4, ZLOKALIZOWANEGO NA DZ. NR 19, OBR. K-4, KROWODRZA PRZY UL. URZĘDNICZEJ 65 W KRAKOWIE, W ZAKRESIE PRZEGRÓD ZEWNĘTRZNYCH I ELEMENTÓW KONSTRUKCYJNYCH W STREFIE WIATROŁAPU		
INWESTOR	GMINA MIEJSKA KRAKÓW PLAC WSZYSTKICH ŚWIĘTYCH 3-4, 31-004 KRAKÓW		
LOKALIZACJA	DZ. NR 19, OBR. K-4, KROWODRZA UL. URZĘDNICZA 65, KRAKÓW		
BRANŻA	ARCHITEKTONICZNA		
FAZA	PROJEKT ARCHITEKTONICZNO-BUDOWLANY		
RYSUNEK	PRZEKRÓJ POPRZECZNY A-A STAN PROJEKTOWANY		
FUNKCJA	IMIĘ, NAZWISKO, UPRAWNIENIA	PODPIS	
PROJEKTANT	mgr inż. arch. PIOTR WIŚNIEWSKI upr. bud. nr MPOIA/040/2004		
SPRAWDZAJĄCY	mgr inż. arch. MARCIN WIJOWSKI upr. bud. nr MPOIA/035/2007		
DATA	KOREKTA	SKALA	NR. RYS.
05. 2025	-	1:50	P-A3



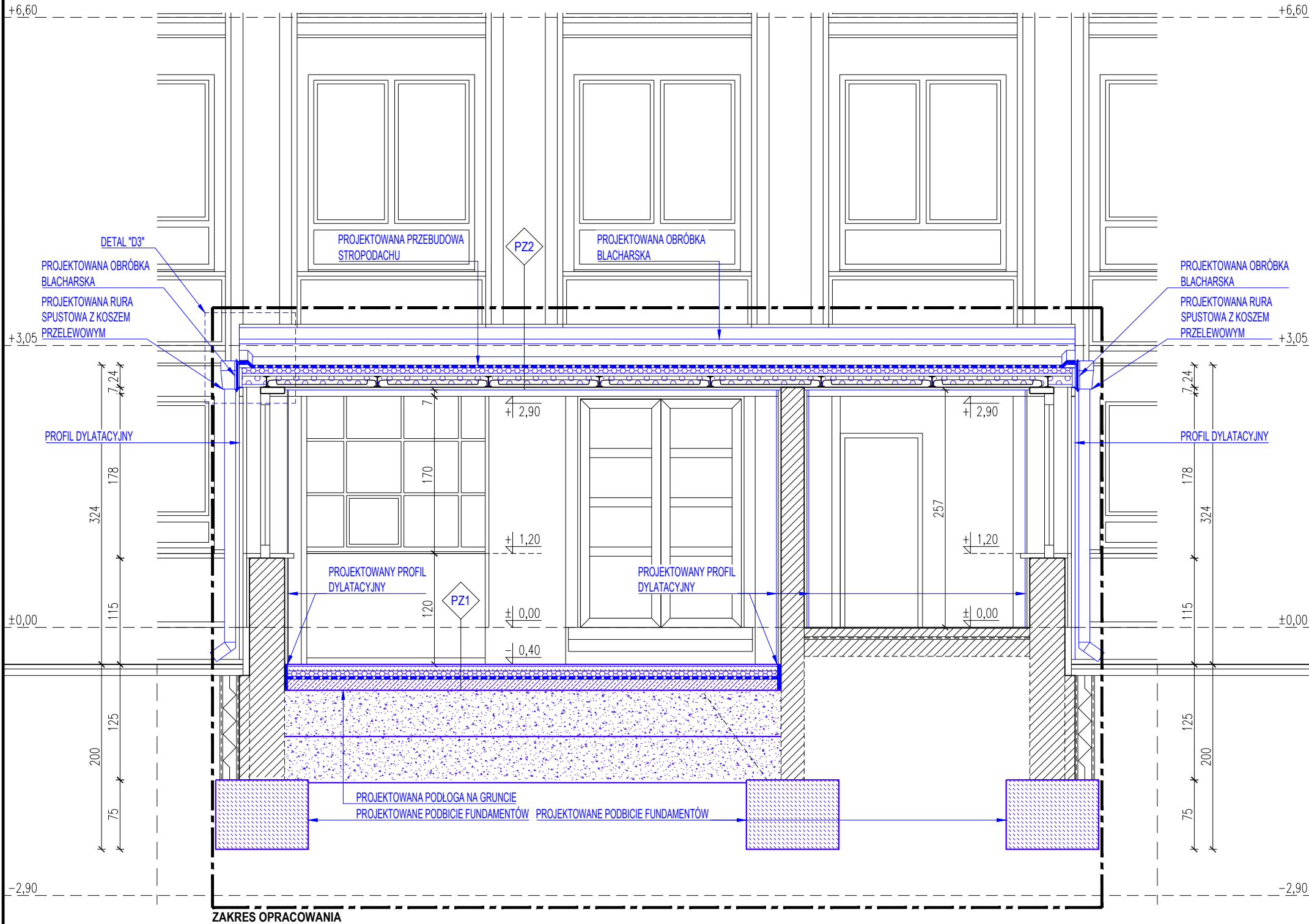

- UWAGI:**
- Wykonawca jest zobowiązany dokładnie zapoznać się z projektem i warunkami lokalizacyjnymi, a także sprawdzić wymiary na placu budowy. Wszelkie rozbieżności należy niezwłocznie zgłosić Jednostce Projektowej.
  - Rysunki należy rozpatrywać łącznie z częścią opisową dokumentacji architektonicznej oraz opracowaniami branżowymi.

**LEGENDA:**

	Istniejące przegrody budowlane
	Istniejące docieplenie i izolacja ścian fundamentowych
	Projektowane elementy budowlane

JEDNOSTKA PROJEKTOWA	W2architekci, 31-223 Kraków, ul. Pachoskiego 9 tel. 608 411 900 studio@w2architekci.com www.w2architekci.com
----------------------	--

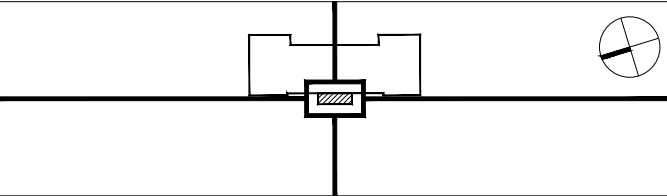

TEMAT	REMONT I PRZEBUDOWA ISTNIEJĄCEGO BUDYNKU ZESPOŁU SZKOLNO PRZEDSZKOLNEGO NR 4, ZLOKALIZOWANEGO NA DZ. NR 19, OBR. K-4, KROWODRZA PRZY UL. URZĘDNICZEJ 65 W KRAKOWIE, W ZAKRESIE PRZEGRÓD ZEWNĘTRZNYCH I ELEMENTÓW KONSTRUKCYJNYCH W STREFIE WIATROLAPU
INWESTOR	GMINA MIEJSKA KRAKÓW PLAC WSZYSTKICH ŚWIĘTYCH 3-4, 31-004 KRAKÓW
LOKALIZACJA	DZ. NR 19, OBR. K-4, KROWODRZA UL. URZĘDNICZA 65, KRAKÓW

BRANŻA	ARCHITEKTONICZNA
FAZA	PROJEKT ARCHITEKTONICZNO-BUDOWLANY
RYSUNEK	<b>PRZEKRÓJ PODŁUŻNY B-B STAN PROJEKTOWANY</b>

FUNKCJA	IMIE, NAZWISKO, UPRAWNIENIA	PODPIS
PROJEKTANT	mgr inż. arch. PIOTR WIŚNIEWSKI upr. bud. nr MPOIA/040/2004	
SPRAWDZAJĄCY	mgr inż. arch. MARCIN WIJOWSKI upr. bud. nr MPOIA/035/2007	

DATA	KOREKTA	SKALA	NR. RYS.
05. 2025	-	1:50	<b>P-A4</b>

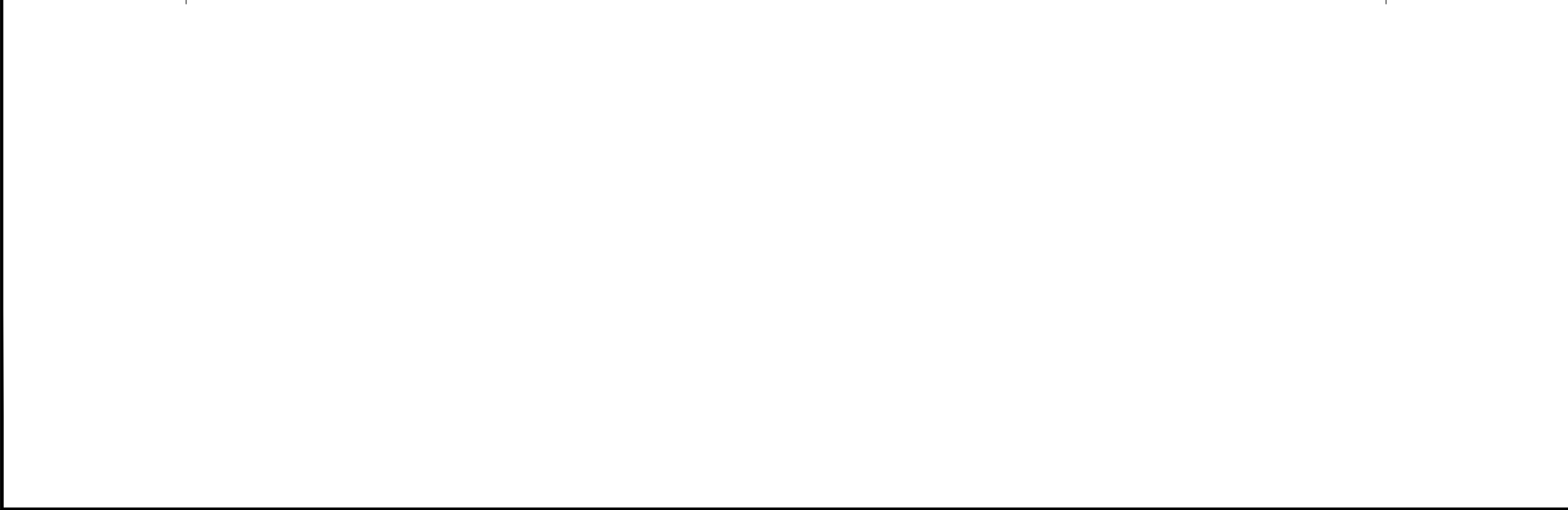

- UWAGI:**
- Wykonawca jest zobowiązany dokładnie zapoznać się z projektem i warunkami lokalizacyjnymi, a także sprawdzić wymiary na placu budowy. Wszelkie rozbieżności należy niezwłocznie zgłosić Jednostce Projektowej.
  - Rysunki należy rozpatrywać łącznie z częścią opisową dokumentacji architektonicznej oraz opracowaniami branżowymi.

**LEGENDA:**

 Projektowane elementy budowlane

JEDNOSTKA PROJEKTOWA	 <b>W2</b> architekci, 31-223 Kraków, ul. Pachoskiego 9 tel. 608 411 900 studio@w2architekci.com www.w2architekci.com
----------------------	---

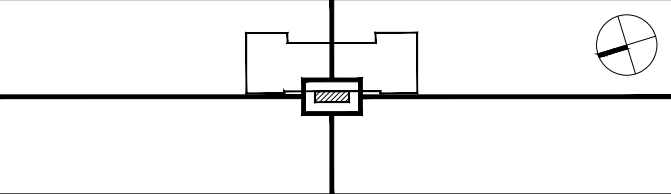

TEMAT	REMONT I PRZEBUDOWA ISTNIEJĄCEGO BUDYNKU ZESPOŁU SZKOLNO PRZEDSZKOLNEGO NR 4, ZLOKALIZOWANEGO NA DZ. NR 19, OBR. K-4, KROWODRZA PRZY UL. URZĘDNICZEJ 65 W KRAKOWIE, W ZAKRESIE PRZEGRÓD ZEWNĘTRZNYCH I ELEMENTÓW KONSTRUKCYJNYCH W STREFIE WIATROŁAPU
INWESTOR	GMINA MIEJSKA KRAKÓW PLAC WSZYSTKICH ŚWIĘTYCH 3-4, 31-004 KRAKÓW
LOKALIZACJA	DZ. NR 19, OBR. K-4, KROWODRZA UL. URZĘDNICZA 65, KRAKÓW

BRANŻA	ARCHITEKTONICZNA
FAZA	PROJEKT ARCHITEKTONICZNO-BUDOWLANY
RYSEK	<b>ELEWACJA ZACHODNIA (FRONTOWA) STAN PROJEKTOWANY</b>

FUNKCJA	IMIĘ, NAZWISKO, UPRAWNIENIA	PODPIS
PROJEKTANT	mgr inż. arch. PIOTR WIŚNIEWSKI upr. bud. nr MPOIA/040/2004	
SPRAWDZAJĄCY	mgr inż. arch. MARCIN WIJOWSKI upr. bud. nr MPOIA/035/2007	

DATA	KOREKTA	SKALA	NR. RYS.
05. 2025	-	1:50	<b>P-A5</b>

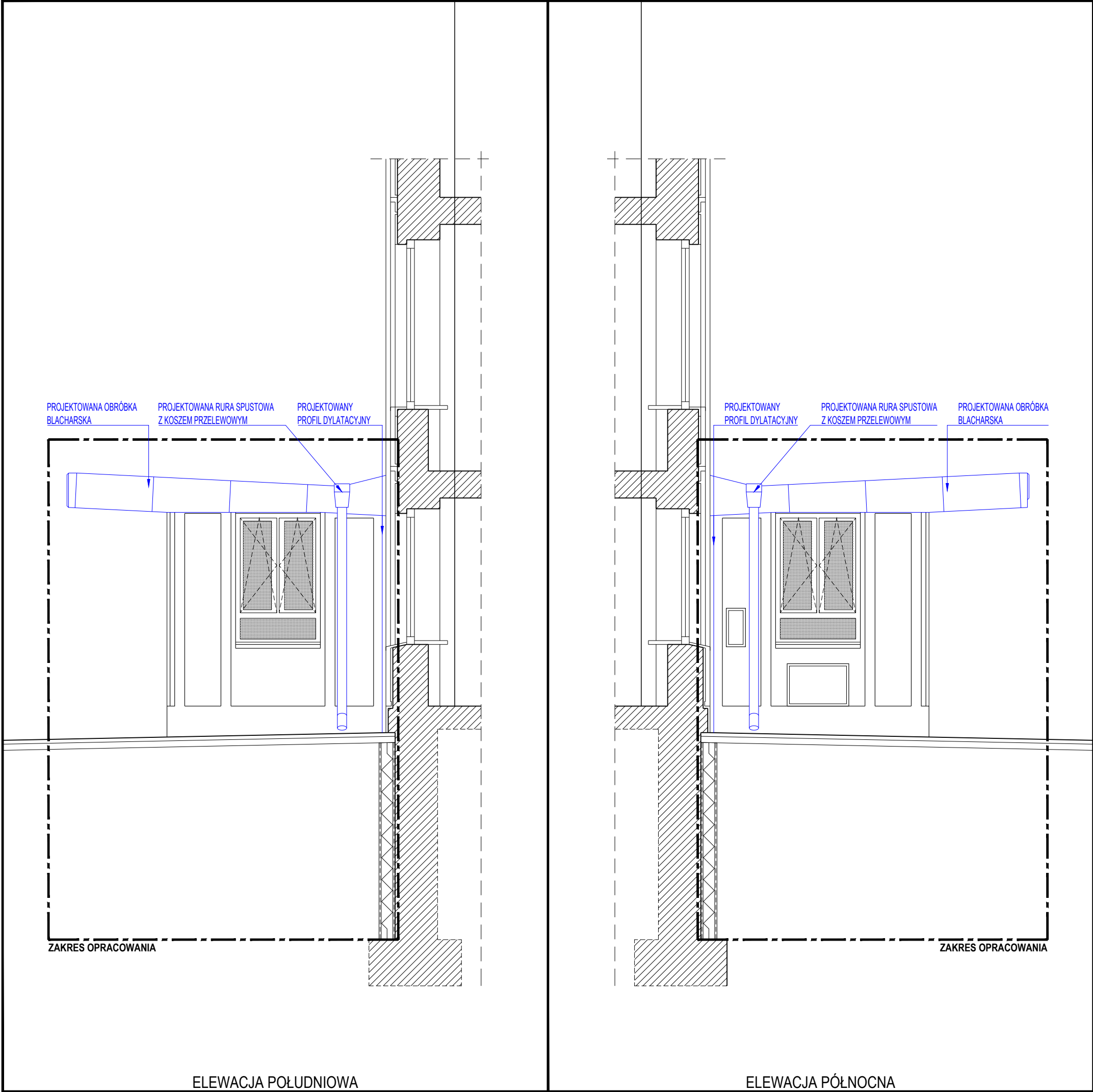

- UWAGI:**
- Wykonawca jest zobowiązany dokładnie zapoznać się z projektem i warunkami lokalizacyjnymi, a także sprawdzić wymiary na placu budowy. Wszelkie rozbieżności należy niezwłocznie zgłosić Jednostce Projektowej.
  - Rysunki należy rozpatrywać łącznie z częścią opisową dokumentacji architektonicznej oraz opracowaniami branżowymi.

**LEGENDA:**

 Istniejące przegrody budowlane

 Projektowane elementy budowlane

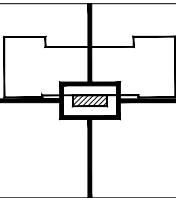
JEDNOSTKA PROJEKTOWA		<div>W2architekci, 31-223 Kraków, ul. Pachofskiego 9 tel. 608 411 900 studio@w2architekci.com www.w2architekci.com</div>	
<div><div></div><div></div></div>			
TEMAT	REMONT I PRZEBUDOWA ISTNIEJĄCEGO BUDYNKU ZESPOŁU SZKOLNO PRZEDSZKOLNEGO NR 4, ZLOKALIZOWANEGO NA DZ. NR 19, OBR. K-4, KROWODRZA PRZY UL. URZĘDNICZEJ 65 W KRAKOWIE, W ZAKRESIE PRZEGRÓD ZEWNĘTRZNYCH I ELEMENTÓW KONSTRUKCYJNYCH W STREFIE WIATROŁAPU		
INWESTOR	GMINA MIEJSKA KRAKÓW PLAC WSZYSTKICH ŚWIĘTYCH 3-4, 31-004 KRAKÓW		
LOKALIZACJA	DZ. NR 19, OBR. K-4, KROWODRZA UL. URZĘDNICZA 65, KRAKÓW		
BRANŻA	ARCHITEKTONICZNA		
FAZA	PROJEKT ARCHITEKTONICZNO-BUDOWLANY		
RYSUNEK	ELEWACJA POŁUDNIOWA I PÓŁNOCNA STAN PROJEKTOWANY		
FUNKCJA	IMIĘ, NAZWISKO, UPRAWNIENIA		PODPIS
PROJEKTANT	mgr inż. arch. PIOTR WIŚNIEWSKI upr. bud. nr MPOIA/040/2004		
SPRAWDZAJĄCY	mgr inż. arch. MARCIN WIJOWSKI upr. bud. nr MPOIA/035/2007		
DATA	KOREKTA	SKALA	NR. RYS.
05. 2025	-	1:50	P-A6

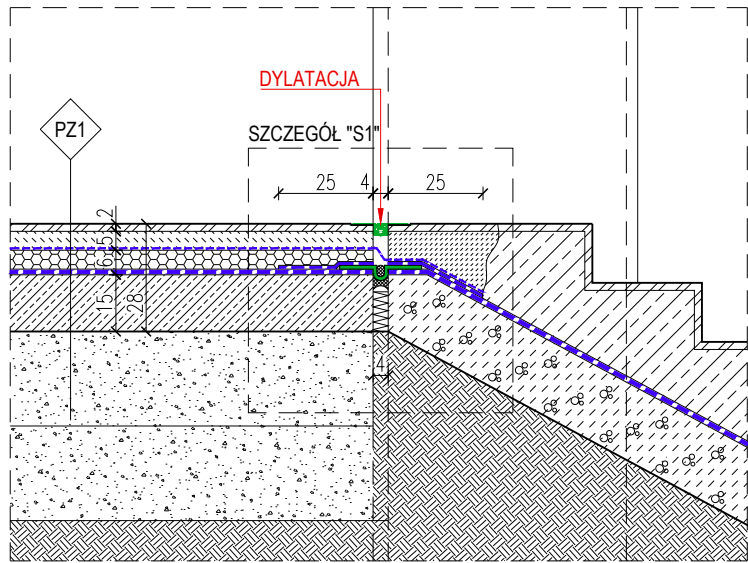

DETAL "D1" - DYLATACJA PODŁOGI WIATROŁAPU - SKALA 1:20

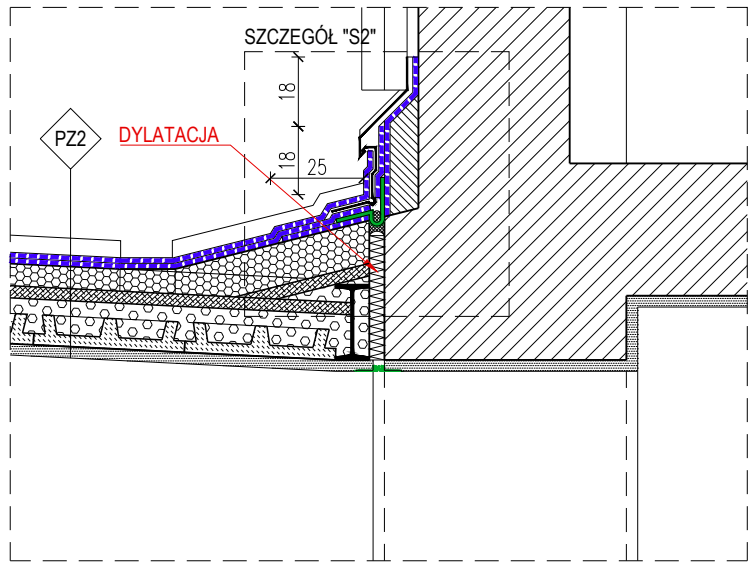

DETAL "D2" - DYLATACJA STROPODACHU WIATROŁAPU - SKALA 1:20

LEGENDA:

1. Wypełnienie szczeliny dylatacyjnej - polistyren ekstrudowany, grubość dostosowana do szerokości szczeliny
2. Elastyczny kit kauczukowy z dodatkiem bitumu
3. Sznur dylatacyjny
4. Elastyczna taśma uszczelniająca z laminowanego PVC zatopiona w grubowarstwowej masie uszczelniającej
5. Folia PE
6. Grubowarstwowa, dwuskładnikowa, polimerowo-bitumiczna masa uszczelniająca (KMB) połączona szczelnie z istniejącą izolacją
7. Profil dylatacyjny podłogowy, płaski, aluminiowy

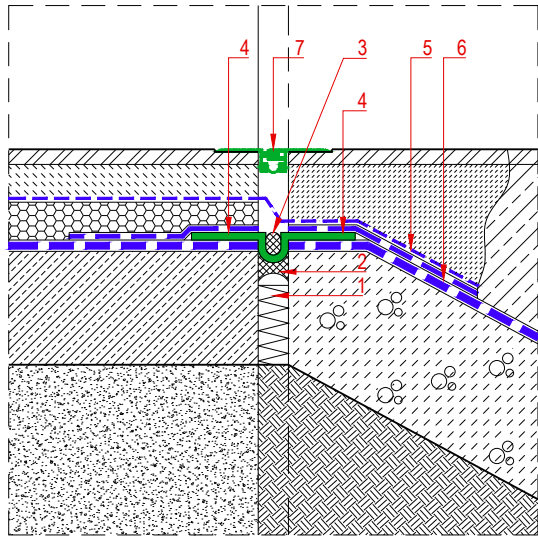

SZCZEGÓŁ "S1" - SKALA 1:10

LEGENDA:

1. Wypełnienie szczeliny dylatacyjnej - polistyren ekstrudowany, grubość dostosowana do szerokości szczeliny
2. Elastyczny kit kauczukowy z dodatkiem bitumu
3. Sznur dylatacyjny
4. Elastyczna taśma uszczelniająca z laminowanego PVC zatopiona w grubowarstwowej masie uszczelniającej
5. Wyrównanie ściany na całej szerokości stropodachu zaprawą do napraw betonu
6. Grubowarstwowa, dwuskładnikowa, polimerowo-bitumiczna masa uszczelniająca (KMB) na zagruntowanym podłożu
7. Obróbka blacharska - pas dolny mocowany do stropodachu
8. Obróbka blacharska - pas górny mocowany do ściany (rąbek stojący)
9. Hydroizolacja z asfaltowej papy grzewalnej podkładowej
10. Hydroizolacja z asfaltowej papy grzewalnej wierzchniego krycia
11. Profil dylatacyjny ścienny / sufitowy, płaski, aluminiowy, z wkładką z tworzywa sztucznego

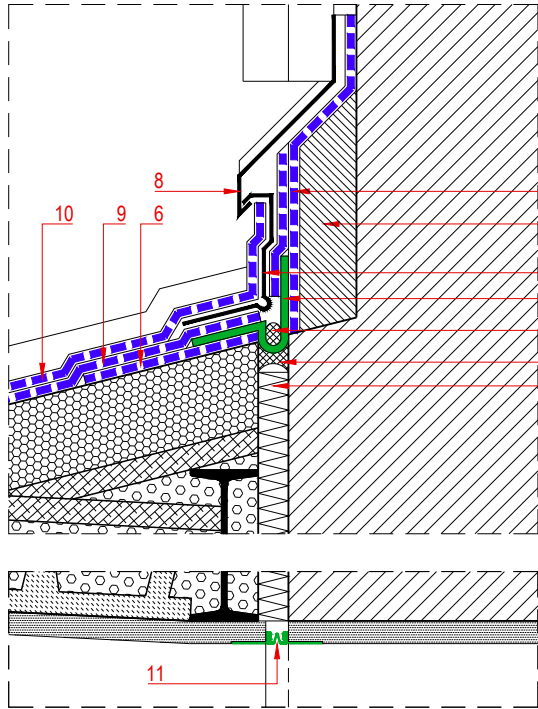

SZCZEGÓŁ "S2" - SKALA 1:10

UWAGI:

1. Wykonawca jest zobowiązany dokładnie zapoznać się z projektem i warunkami lokalizacyjnymi, a także sprawdzić wymiary na placu budowy. Wszelkie rozbieżności należy niezwłocznie zgłosić Jednostce Projektowej.
2. Rysunki należy rozpatrywać łącznie z częścią opisową dokumentacji architektonicznej oraz opracowaniami branżowymi.

JEDNOSTKA PROJEKTOWA	 W2architekci, 31-223 Kraków, ul. Pachoskiego 9 tel. 608 411 900 studio@w2architekci.com www.w2architekci.com
----------------------	---

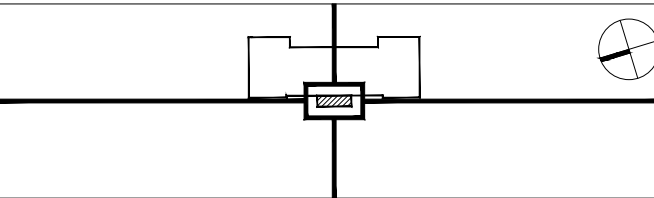

TEMAT	REMONT I PRZEBUDOWA ISTNIEJĄCEGO BUDYNKU ZESPOŁU SZKOLNO PRZEDSZKOLNEGO NR 4, ZLOKALIZOWANEGO NA DZ. NR 19, OBR. K-4, KROWODRZA PRZY UL. URZĘDNICZEJ 65 W KRAKOWIE, W ZAKRESIE PRZEGRÓD ZEWNĘTRZNYCH I ELEMENTÓW KONSTRUKCYJNYCH W STREFIE WIATROŁAPU
INWESTOR	GMINA MIEJSKA KRAKÓW PLAC WSZYSTKICH ŚWIĘTYCH 3-4, 31-004 KRAKÓW
LOKALIZACJA	DZ. NR 19, OBR. K-4, KROWODRZA UL. URZĘDNICZA 65, KRAKÓW

BRANŻA	ARCHITEKTONICZNA
FAZA	PROJEKT ARCHITEKTONICZNO-BUDOWLANY
RYSUNEK	<b>DETALE BUDOWLANE</b> <b>STAN PROJEKTOWANY</b>

FUNKCJA	IMIĘ, NAZWISKO, UPRAWNIENIA	PODPIS
PROJEKTANT	mgr inż. arch. PIOTR WIŚNIEWSKI upr. bud. nr MPOIA/040/2004	
SPRAWDZAJĄCY	mgr inż. arch. MARCIN WIJOWSKI upr. bud. nr MPOIA/035/2007	

DATA	KOREKTA	SKALA	NR. RYS.
05. 2025	-	1:20, 1:10	<b>D1</b>

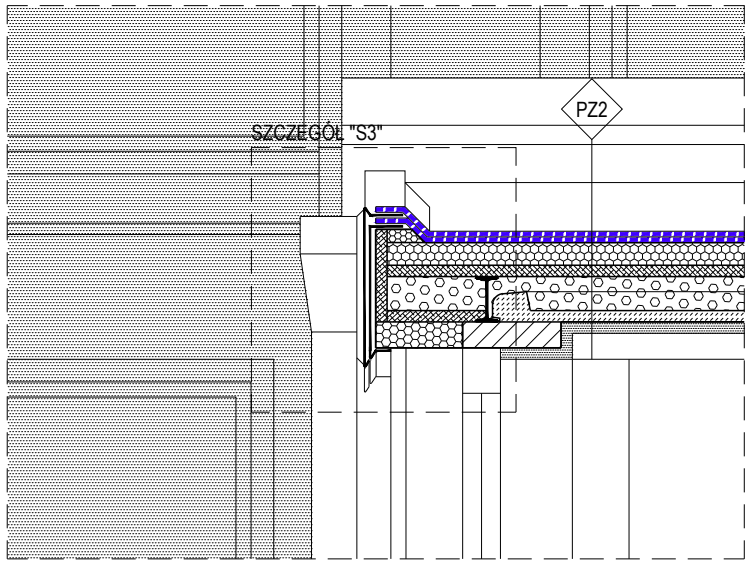

DETAL "D3" - OKAP BOCZNY STROPODACHU WIATROŁAPU - SKALA 1:20

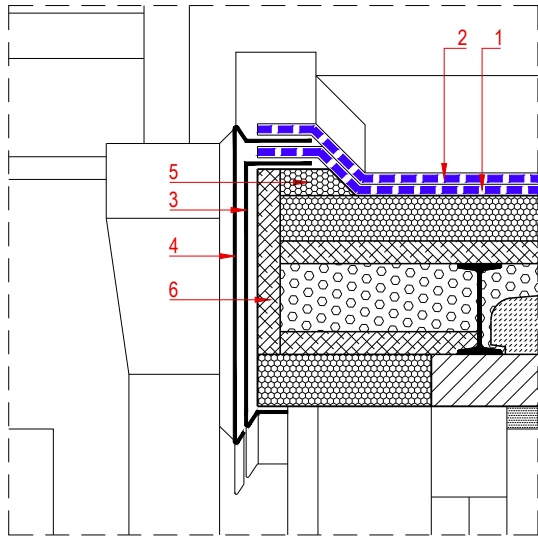

SZCZEGÓŁ "S3" - SKALA 1:10

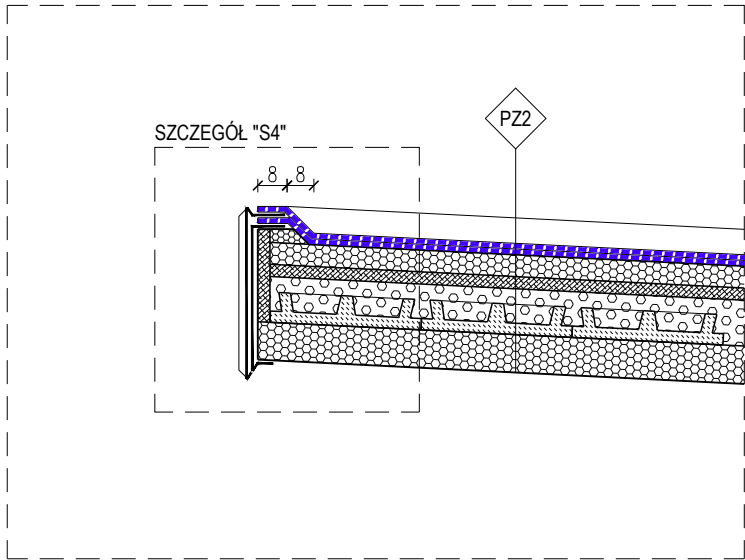

DETAL "D4" - OKAP FRONTOWY STROPODACHU WIATROŁAPU - SKALA 1:20

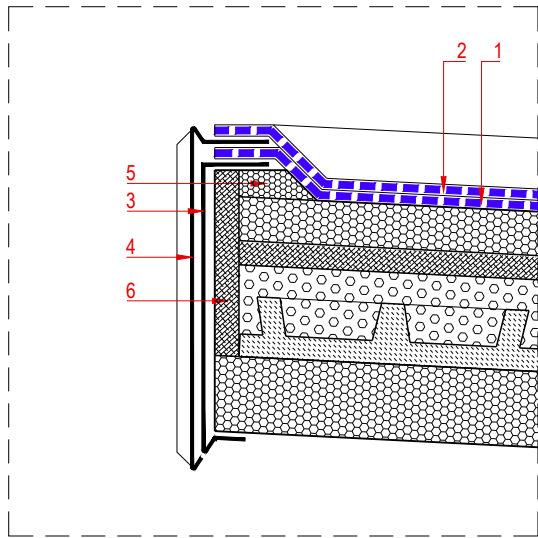

SZCZEGÓŁ "S4" - SKALA 1:10

- LEGENDA:
1. Hydroizolacja z asfaltowej papy zgrzewalnej podkładowej
  2. Hydroizolacja z asfaltowej papy zgrzewalnej wierzchniego krycia
  3. Obróbka blacharska - pas dolny
  4. Obróbka blacharska - pas górny (rąbek stojący)
  5. Klin okapowy z polistyrenu ekstrudowanego
  6. Płyta OSB wodoodporna

- UWAGI:
1. Wykonawca jest zobowiązany dokładnie zapoznać się z projektem i warunkami lokalizacyjnymi, a także sprawdzić wymiary na placu budowy. Wszelkie rozbieżności należy niezwłocznie zgłosić Jednostce Projektowej.
  2. Rysunki należy rozpatrywać łącznie z częścią opisową dokumentacji architektonicznej oraz opracowaniami branżowymi.

JEDNOSTKA PROJEKTOWA	 W2architekci, 31-223 Kraków, ul. Pacholskiego 9 tel. 608 411 900 studio@w2architekci.com www.w2architekci.com
-------------------------	--

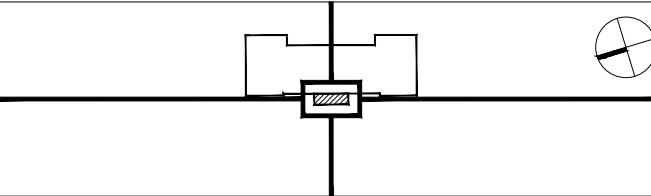

TEMAT	REMONT I PRZEBUDOWA ISTNIEJĄCEGO BUDYNKU ZESPOŁU SZKOLNO PRZEDSZKOLNEGO NR 4, ZLOKALIZOWANEGO NA DZ. NR 19, OBR. K-4, KROWODRZA PRZY UL. URZĘDNICZEJ 65 W KRAKOWIE, W ZAKRESIE PRZEGRÓD ZEWNĘTRZNYCH I ELEMENTÓW KONSTRUKCYJNYCH W STREFIE WIATROŁAPU
INWESTOR	GMINA MIEJSKA KRAKÓW PLAC WSZYSTKICH ŚWIĘTYCH 3-4, 31-004 KRAKÓW
LOKALIZACJA	DZ. NR 19, OBR. K-4, KROWODRZA UL. URZĘDNICZA 65, KRAKÓW

BRANŻA	ARCHITEKTONICZNA
FAZA	PROJEKT ARCHITEKTONICZNO-BUDOWLANY
RYSUNEK	<b>DETALE BUDOWLANE</b> <b>STAN PROJEKTOWANY</b>

FUNKCJA	IMIĘ, NAZWISKO, UPRAWNIENIA	PODPIS
PROJEKTANT	mgr inż. arch. PIOTR WIŚNIEWSKI upr. bud. nr MPOIA/040/2004	
SPRAWDZAJĄCY	mgr inż. arch. MARCIN WIJOWSKI upr. bud. nr MPOIA/035/2007	

DATA	KOREKTA	SKALA	NR. RYS.
05. 2025	-	1:20, 1:10	<b>D2</b>



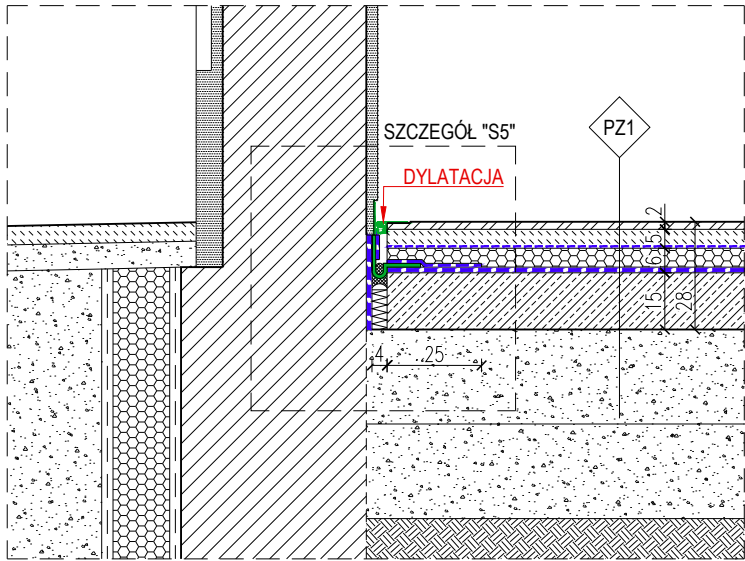

DETAL "D5" - POŁĄCZENIE PODŁOGI NA GRUNCIE ZE ŚCIANĄ - SKALA 1:20

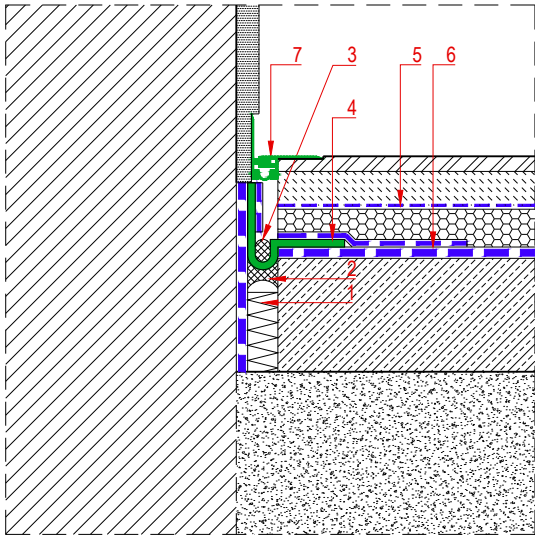

SZCZEGÓŁ "S5" - SKALA 1:10

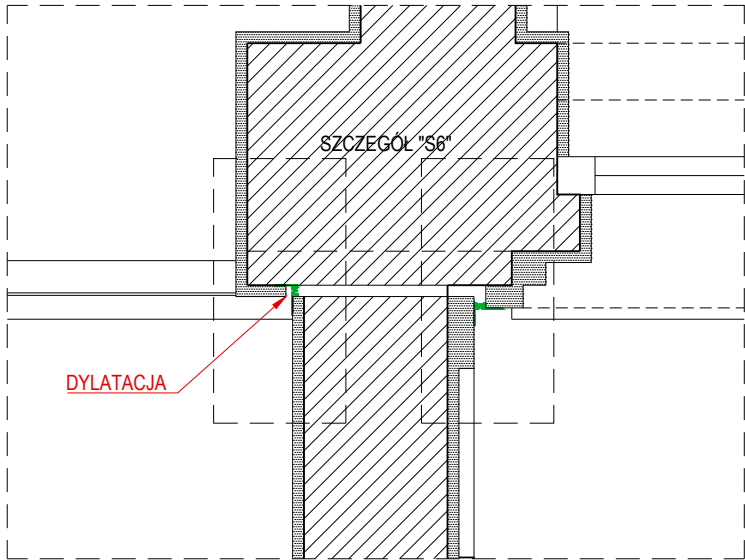

DETAL "D6" - DYLATACJA ŚCIAN ZEWNĘTRZNYCH - SKALA 1:20

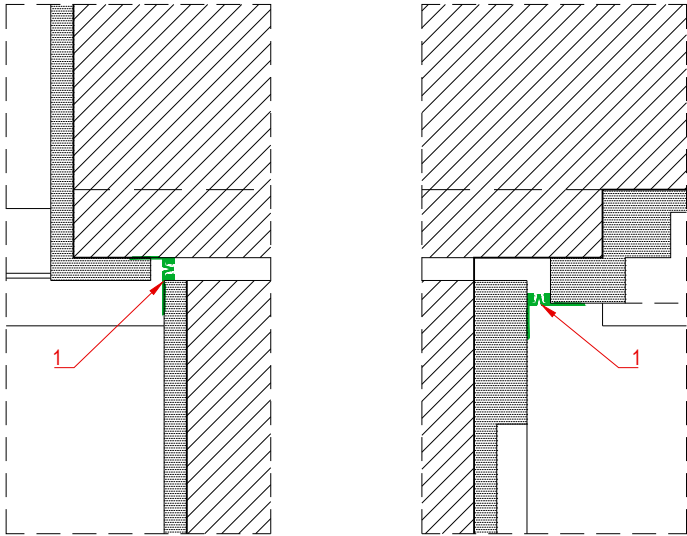

SZCZEGÓŁ "S6" - SKALA 1:10

- LEGENDA:
1. Wypełnienie szczeliny dylatacyjnej - polistyren ekstrudowany, grubość dostosowana do szerokości szczeliny
  2. Elastyczny kit kauczukowy z dodatkiem bitumu
  3. Sznur dylatacyjny
  4. Elastyczna taśma uszczelniająca z laminowanego PVC zatopiona w grubowarstwowej masie uszczelniającej
  5. Folia PE
  6. Grubowarstwowa, dwuskładnikowa, polimerowo-bitumiczna masa uszczelniająca (KMB) połączona szczelnie z istniejącą izolacją
  7. Profil dylatacyjny podłogowy, narożny, aluminiowy

- UWAGI:
1. Wykonawca jest zobowiązany dokładnie zapoznać się z projektem i warunkami lokalizacyjnymi, a także sprawdzić wymiary na placu budowy. Wszelkie rozbieżności należy niezwłocznie zgłosić Jednostce Projektowej.
  2. Rysunki należy rozpatrywać łącznie z częścią opisową dokumentacji architektonicznej oraz opracowaniami branżowymi.

JEDNOSTKA PROJEKTOWA	 W2architekci, 31-223 Kraków, ul. Pachoskiego 9 tel. 608 411 900 studio@w2architekci.com www.w2architekci.com
-------------------------	--

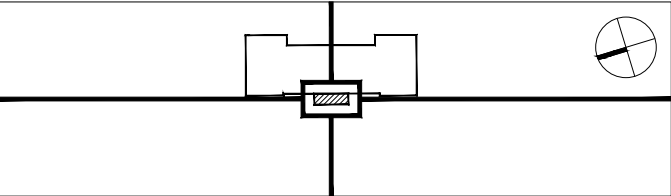

TEMAT	REMONT I PRZEBUDOWA ISTNIEJĄCEGO BUDYNKU ZESPOŁU SZKOLNO PRZEDSZKOLNEGO NR 4, ZLOKALIZOWANEGO NA DZ. NR 19, OBR. K-4, KROWODRZA PRZY UL. URZĘDNICZEJ 65 W KRAKOWIE, W ZAKRESIE PRZEGRÓD ZEWNĘTRZNYCH I ELEMENTÓW KONSTRUKCYJNYCH W STREFIE WIATROLAPU
INWESTOR	GMINA MIEJSKA KRAKÓW PLAC WSZYSTKICH ŚWIĘTYCH 3-4, 31-004 KRAKÓW
LOKALIZACJA	DZ. NR 19, OBR. K-4, KROWODRZA UL. URZĘDNICZA 65, KRAKÓW

BRANŻA	ARCHITEKTONICZNA
FAZA	PROJEKT ARCHITEKTONICZNO-BUDOWLANY
RYSUNEK	<b>DETALE BUDOWLANE STAN PROJEKTOWANY</b>

FUNKCJA	IMIĘ, NAZWISKO, UPRAWNIENIA	PODPIS
PROJEKTANT	mgr inż. arch. PIOTR WIŚNIEWSKI upr. bud. nr MPOIA/040/2004	
SPRAWDZAJĄCY	mgr inż. arch. MARCIN WIJOWSKI upr. bud. nr MPOIA/035/2007	

DATA	KOREKTA	SKALA	NR. RYS.
05. 2025	-	1:20, 1:10	<b>D3</b>